

Rapport de mission de repérage des matériaux et produits contenant de l'amiante avant réalisation de travaux

(Arrêté du 16 Juillet 2019 et Norme NF X 46-020 : Aout 2017)



BIEN IMMOBILIER CONCERNE :

Armurerie

Gendarmerie de Saint-Claude - Caserne Bonne Terre
rue Louis Dubreuil
97120 SAINT CLAUDE

Propriétaire

COMGENDGP - M. BAUER David
Caserne Bonne-Terre
rue Louis Dubreuil
97120 SAINT CLAUDE

Demandeur

COMGENDGP - M. BAUER David
Caserne Bonne-Terre
rue Louis Dubreuil
97120 SAINT CLAUDE

SYNTHESE DU RAPPORT :

Dans le cadre de la mission décrite en tête de rapport, il a été repéré des matériaux et produits susceptibles de contenir de l'amiante : après analyse, ils ne contiennent pas d'amiante.

Programme des travaux : cf. chapitre 1

Date du rapport : 09/05/2025

Date de visite : 14/04/2025

Nombre de pages : 52

Fait à : Les Abymes

Référence du dossier : 2025-0210_2

Nombre de prélèvements : 36

Le présent rapport est établi par
Jérôme MATOU

dont les compétences sont certifiées par
: LCP

sur la durée de validité du 24/04/2022 au
24/04/2029

Certificat de compétence :
n° 944

Contrat d'assurance :
AXA France IARD / Contrat n°
37503519275087 / échéance :
31/12/2024

Le présent rapport et ses annexes forment un tout indissociable dont il ne peut être fait état, vis-à-vis de tiers, que par publication ou communication in extenso.

Sommaire

I. PROGRAMME ET PERIMETRE DU REPERAGE	3
1. Programme des travaux du donneur d'ordre.....	3
2. Périmètre du repérage	3
II. CONCLUSIONS.....	3
III. OBJET DE LA MISSION	4
1. Description précise de l'immeuble.....	4
2. Parties d'immeuble visitées.....	4
IV. DEROULEMENT DE LA MISSION.....	5
1. Prestations réalisées.....	5
2. Personnes présentes lors de la visite	5
3. Informations complémentaires sur la visite	5
4. Rapports précédemment réalisés communiqués à SOCOTEC dans le cadre de la présente mission	6
5. Plans des parties d'immeuble concernées par la mission.....	6
V. RESULTATS DETAILLES DU REPERAGE	7
1. Matériaux ou produits contenant de l'amiante	7
2. Liste des matériaux et produits ne contenant pas d'amiante après analyse	7
3. Liste des matériaux et produits ne contenant pas d'amiante sur justificatif	9
4. Composants pour lesquels des sondages et/ou prélèvements doivent être effectués	9
VI. OBLIGATIONS du PROPRIETAIRE	10
1. Conservation et transmission de ce rapport	10
2. Obligations consecutives aux travaux de retrait ou de confinement.....	10
Annexe 1 - Fiche d'identification	11
Annexe 2 - Plans / Croquis	19
Annexe 3 - PV ANALYSES.....	24
Annexe 4 - AUTRES DOCUMENTS	48
Annexe 5 - Certificat de compétences	49
Annexe 6 - Attestation d'assurance	51

I. PROGRAMME ET PERIMETRE DU REPERAGE

1. PROGRAMME DES TRAVAUX DU DONNEUR D'ORDRE

ARMURERIE

Création: Fourniture et pose d'une porte métallique extérieure blindée à double vantaux (dimensions 2,6 x 1,2), équipée d'une serrure 5 points de sécurité anti- dégonflable conforme aux normes en vigueur.

Création: Fourniture et pose d'une porte métallique intérieure à simple vantail (dimensions 2,6 m x 1,2 m) conforme aux exigences technique du lot.

Remplacement porte d'entrée: Démontage de la porte existante et fourniture/pose d'une porte blindée neuve à 5 points de verrouillage centralisé, intégrant un dispositif antidégondage certifié

Remplacement fenêtre d'atelier acutelle par une fenêtre sécurisée à 3points de verrouillage, modèle P5A, conforme aux spécifications de sécurité et d'étanchéité.

2. PERIMETRE DU REPERAGE

Armurerie

II. CONCLUSIONS

Dans le cadre de la mission décrite en tête de rapport, il a été repéré des matériaux et produits susceptibles de contenir de l'amiante : après analyse, ils ne contiennent pas d'amiante.

Niveau	Local	Matériau ou produit
Néant		

III. OBJET DE LA MISSION

Le présent rapport est destiné à constituer le rapport de **repérage de l'amiante avant certaines opérations dans les immeubles bâtis**.

La mission confiée par le donneur d'ordre à SOCOTEC est réalisée dans le respect de l'arrêté du 16 Juillet 2019 relatif au repérage de l'amiante avant certaines opérations dans les immeubles bâtis et le présent rapport comporte :

1. L'identification de la mission de repérage (repérage amiante avant travaux) et son périmètre (programme détaillé des travaux projetés par le donneur d'ordre) ;
2. L'identification complète de l'immeuble concerné : dénomination, adresse complète, date du permis de construire ou, le cas échéant, date de construction, fonction principale du bâtiment (exemple : habitation, bureaux) et tout autre renseignement permettant d'identifier avec certitude le bâtiment concerné ;
3. Le programme et le périmètre de repérage définis par l'opérateur de repérage ;
4. L'identification complète des différents intervenants et parties prenantes (opérateur ayant réalisé le repérage, propriétaire de l'immeuble bâti et commanditaire de la mission de repérage si celui-ci n'est pas le propriétaire) ;
5. La ou le(s) date(s) d'exécution du repérage et la date de signature du rapport de repérage ;
6. Le cas échéant, les dates, références et principales conclusions des rapports précédemment réalisés ;
7. La liste et la localisation des matériaux et produits repérés mentionnant pour chacun d'eux la présence ou l'absence d'amiante et le ou les critères ayant permis de conclure et, en cas de conclusion de présence d'amiante, l'estimation de la quantité ;
8. La signature et le visa de l'opérateur ayant réalisé le repérage ;
9. L'obligation faite au propriétaire de l'immeuble bâti concerné par la mission de repérage de conservation, de mise à jour du document de traçabilité et de la transmission de ce rapport, conformément aux exigences de l'article 11 ;
10. En annexes : plan et croquis de l'immeuble bâti avec localisation des sondages faisant suite à des investigations approfondies ou à l'utilisation d'outil de mesure, des prélèvements d'échantillon et des matériaux et produits contenant de l'amiante identifiés ; rapports d'essais de laboratoire ; copie du certificat de compétence.

Le programme de repérage établi par l'opérateur est basé sur les composants de la construction de l'annexe I de l'arrêté du 16 Juillet 2019 et de l'annexe A1 de la norme NF X 46-020 : Aout 2017, et en fonction du programme de travaux fourni par le donneur d'ordre.

Rappel réglementaire :

- *L.4412-2 du code du travail et les textes qui lui sont liés*
- *Article R4412-97 du code du travail*
- *Arrêté du 16 Juillet 2019 relatif au repérage de l'amiante avant certaines opérations*
- *Norme NF X 46-020 : version Aout 2017*

Sauf indication contraire dans la suite du rapport, la recherche n'a pas porté sur les ouvrages suivants : voiries, réseaux enterrés, étanchéité des réseaux enterrés.

1. DESCRIPTION PRECISE DE L'IMMEUBLE

Activité principale de l'immeuble : Autres

Date de construction : Date du permis de construire non connue

2. PARTIES D'IMMEUBLE VISITEES

Niveaux	Locaux
RDC	Pièce 13
RDC	Pièce 14
RDC	Pièce 11
R+1	Bureau
R+1	Cage d'escalier

IV. DEROULEMENT DE LA MISSION

1. PRESTATIONS REALISEES

- ☒ Entretien préalable, échange avec le donneur d'ordre sur l'organisation et les moyens nécessaires, recueil des informations relatives à l'immeuble bâti,
- ☒ Analyse de la documentation fournie par le donneur d'ordre
- ☒ Visite de l'immeuble pour inspection visuelle des composants susceptibles de contenir de l'amiante concernés. Cette étape est suivie d'investigations approfondies et de sondages selon nécessité.
- ☒ Détermination des ZPSO (Zone Présentant des Similitudes d'Ouvrages) et d'une stratégie de prélèvement. Cette étape est suivie de sondage et investigations approfondies.
- ☒ Prélèvement d'échantillons de matière et analyse des échantillons par un laboratoire accrédité sous-traitant de SOCOTEC
Laboratoire(s) d'analyse : AIR LAB (Cofrac : Accréditation cofrac : 1-6287 - SIRET : 81463267500025)
- ☒ Enregistrement des données sur les produits et matériaux repérés.
- ☒ Rédaction du présent rapport, des annexes, croquis.

2. PERSONNES PRESENTES LORS DE LA VISITE

Accompagnateur(s) :
 > Mr.BAUER

3. INFORMATIONS COMPLEMENTAIRES SUR LA VISITE

Observations	Oui	Non	Sans Objet
Plan de prévention réalisé avant intervention sur site	-	-	X
Vide sanitaire accessible			X
Combles ou toiture accessibles et visitables			X

Parties non visitées

Localisation	Parties du local	Raison
Néant	-	

Autres informations sur le déroulement de la mission

L'ensemble des prélèvements a été réalisé dans le respect du plan et des procédures d'intervention.

Occupation des locaux : Occupés

4. RAPPORTS PRECEDEMMENT REALISES COMMUNIQUEES A SOCOTEC DANS LE CADRE DE LA PRESENTE MISSION

Documents demandés	Documents remis
Rapports concernant la recherche d'amiante déjà réalisés	-
Documents décrivant les ouvrages, produits, matériaux et protections physiques mises en place	-
Eléments d'information nécessaires à l'accès aux parties de l'immeuble bâti en toute sécurité	-

Observations :

Néant

5. PLANS DES PARTIES D'IMMEUBLE CONCERNEES PAR LA MISSION

Les plans des parties d'immeuble concernées par la mission sont les suivants : VOIR ANNEXE 2 ; PLAN/CROQUIS.

V. RESULTATS DETAILLES DU REPERAGE

Les tableaux suivants décrivent les résultats du repérage classés par localisation.
Successivement sont présentés :

- > Les composants contenant de l'amiante (§ 5.1),
- > Les composants repérés sans amiante (§5.2 et 5.3)
- > Les composants pour lesquels l'analyse en laboratoire nécessaire pour identifier l'amiante n'a pas encore été effectuée (§ 5.4)

Quelle que soit la situation et sans préjudice des autres dispositions réglementaires applicables, le propriétaire est tenu d'avertir de la présence d'amiante toute personne pouvant intervenir sur ou à proximité des matériaux ou produits concernés ou de ceux les recouvrant où les protégeant.

En colonnes 3 et 4 des tableaux, figurent les numéros d'identification du composant et/ou du prélèvement : ceux-ci sont repris sur le(s) PV d'analyse, sur le(s) plan(s) et sur les planches de photos.

1. MATERIAUX OU PRODUITS CONTENANT DE L'AMIANTE

N° Matériau	Localisation	Composant	N° Prélèvement	Conclusion (justification)	Type de sondage	Quantité*
Néant		-				

** la quantité indiquée est une estimation et ne peut constituer à elle seule une base de travail pour l'intervention et/ou le retrait du composant. La valeur de la quantité est exprimée selon l'accord avec le donneur d'ordre au préalable (par unité, par surface, par linéaire, par masse ou par volume). En l'absence d'indication du donneur d'ordre, la valeur sera déterminée au choix de l'opérateur de repérage.*

2. LISTE DES MATERIAUX ET PRODUITS NE CONTENANT PAS D'AMIANTE APRES ANALYSE

N° Matériau	Localisation	Composant		N° Prélèvement	Conclusion (justification)
Z01 - Bureau - Mur - enduit + peinture	R+1 - Bureau - Mur	-	enduit + peinture	P001	Absence d'amiante (Après analyse en laboratoire)
	R+1 - Bureau - Mur	-	enduit + peinture	P002	Absence d'amiante (Après analyse en laboratoire)
	R+1 - Bureau - Mur	-	enduit + peinture	P003	Absence d'amiante (Après analyse en laboratoire)
	R+1 - Bureau - Mur	-	enduit + peinture	P004	Absence d'amiante (Après analyse en laboratoire)
Z02 - Cage d'escalier - Mur - enduit + peinture	R+1 - Cage d'escalier - Mur	-	enduit + peinture	P005	Absence d'amiante (Après analyse en laboratoire)
Z03 - Pièce 13, Pièce 14, Pièce 11 - Poutre - enduit + peinture	RDC - Pièce 13 - Poutre	-	enduit + peinture	P006	Absence d'amiante (Après analyse en laboratoire)

N° Matériau	Localisation	Composant		N° Prélèvement	Conclusion (justification)
	RDC - Pièce 13 - Poutre	-	enduit + peinture	P010	Absence d'amiante (Après analyse en laboratoire)
Z04 - Pièce 13, Pièce 14, Pièce 11 - Plafond - enduit + peinture	RDC - Pièce 13 - Plafond	-	enduit + peinture	P007	Absence d'amiante (Après analyse en laboratoire)
	RDC - Pièce 14 - Plafond	-	enduit + peinture	P014	Absence d'amiante (Après analyse en laboratoire)
	RDC - Pièce 11 - Plafond	-	enduit + peinture	P022	Absence d'amiante (Après analyse en laboratoire)
Z05 - Pièce 13, Pièce 14, Pièce 11 - Mur - enduit + peinture	RDC - Pièce 13 - Mur	-	enduit + peinture	P008	Absence d'amiante (Après analyse en laboratoire)
	RDC - Pièce 13 - Mur	-	enduit + peinture	P009	Absence d'amiante (Après analyse en laboratoire)
	RDC - Pièce 13 - Mur	-	enduit + peinture	P011	Absence d'amiante (Après analyse en laboratoire)
	RDC - Pièce 14 - Mur	-	enduit + peinture	P012	Absence d'amiante (Après analyse en laboratoire)
	RDC - Pièce 11 - Mur	-	enduit + peinture	P013	Absence d'amiante (Après analyse en laboratoire)
	RDC - Pièce 14 - Mur	-	enduit + peinture	P015	Absence d'amiante (Après analyse en laboratoire)
	RDC - Pièce 11 - Mur	-	enduit + peinture	P019	Absence d'amiante (Après analyse en laboratoire)
Z06 - Pièce 14, Pièce 13 - Sol - chappe + peinture	RDC - Pièce 14 - Sol	-	chappe + peinture	P016	Absence d'amiante (Après analyse en laboratoire)

N° Matériau	Localisation	Composant		N° Prélèvement	Conclusion (justification)
Z07 - Façades Extérieures - Mur - enduit + peinture	Parties extérieures - Façades extérieures NE - Mur	-	enduit + peinture	P017	Absence d'amiante (Après analyse en laboratoire)
	Parties extérieures - Façades extérieures NO - Mur	-	enduit + peinture	P018	Absence d'amiante (Après analyse en laboratoire)
Z08 - Sol Extérieur - Chappe + peinture	Parties extérieures - Sol	-	chappe + peinture	P020	Absence d'amiante (Après analyse en laboratoire)
Z09 - Pièce 11 - Sol 30x30 - colle de carreau	RDC - Pièce 11 - Sol	-	enduit + peinture	P021	Absence d'amiante (Après analyse en laboratoire)
Z10 - Façades extérieures NE et NO - Appuie fenêtre - enduit + peinture	Parties extérieures - Appuie fenêtre	-	enduit + peinture	P023	Absence d'amiante (Après analyse en laboratoire)

3. LISTE DES MATERIAUX ET PRODUITS NE CONTENANT PAS D'AMIANTE SUR JUSTIFICATIF

N° Matériau	Localisation	Composant		N° Prélèvement	Conclusion (justification)
Néant		-			

4. COMPOSANTS POUR LESQUELS DES SONDAGES ET/OU PRELEVEMENTS DOIVENT ETRE EFFECTUES

N° Matériau	Localisation	Composant		Conclusion (justification)
Néant		-		

VI. OBLIGATIONS DU PROPRIETAIRE

1. CONSERVATION ET TRANSMISSION DE CE RAPPORT

Conformément aux exigences de l'article 11 de l'arrêté du 16 Juillet 2019 relatif au repérage de l'amiante avant certaines opérations réalisées dans les immeubles bâtis :

« Si le donneur d'ordre n'est pas le propriétaire de l'immeuble bâti concerné par la mission de repérage, il adresse à ce dernier une copie du rapport établi par l'opérateur de repérage.

En cas de mission de repérage portant sur une partie privative d'un immeuble collectif à usage d'habitation, son propriétaire met à jour le contenu du «dossier amiante – parties privatives» (DAPP) prévu au I de l'article R. 1334-29-4 du code de la santé publique, en y intégrant les données issues du rapport ou du pré-rapport de repérage amiante avant travaux. Il tient à disposition et communique ce DAPP, ainsi complété, selon les modalités prévues au II de l'article R. 1334-29-4 du code de la santé publique.

En cas de mission de repérage portant sur les parties communes d'un immeuble collectif à usage d'habitation ou sur un immeuble non utilisé à fin d'habitation, son propriétaire met à jour le contenu du «dossier technique amiante» (DTA) prévu au I de l'article R. 1334-29-5 du code de la santé publique ainsi que de sa fiche récapitulative, en y intégrant les données issues du rapport ou du pré-rapport de repérage amiante avant travaux. Il tient à disposition et communique ce DTA, ainsi complété, selon les modalités prévues au II de l'article R. 1334-29-5 du code de la santé publique.

En cas de mission de repérage portant sur tout ou partie d'un immeuble d'habitation ne comprenant qu'un seul logement, son propriétaire conserve le rapport ou le pré-rapport restituant les conditions de réalisation et les conclusions de cette recherche d'amiante avant travaux. Il communique ce rapport ou ce pré-rapport, sur leur demande, à toute personne physique ou morale appelée à effectuer des travaux dans l'immeuble bâti ainsi qu'aux agents de contrôle de l'inspection du travail mentionnés à l'article L. 8211-1 du code du travail, aux agents du service de prévention des organismes de sécurité sociale et, en cas d'opération relevant du champ de l'article R. 4534-1 du code du travail, de l'organisme professionnel de prévention du bâtiment et des travaux publics. ».

2. OBLIGATIONS CONSECUTIVES AUX TRAVAUX DE RETRAIT OU DE CONFINEMENT

Lorsque le présent rapport est suivi de travaux, le propriétaire doit effectuer après enlèvement ou confinement des matériaux et produits contenant de l'amiante de la liste A ou de la liste B situés à l'intérieur des bâtiments occupés ou fréquentés, les interventions suivantes :

- > Examen visuel des ouvrages par une personne certifiée,
- > Mesures d'empoussièrement par un organisme accrédité par le COFRAC.

Si les travaux ne conduisent pas au retrait total des matériaux et produits de la liste A contenant de l'amiante, il est procédé, par une personne certifiée, à une évaluation périodique de l'état de conservation de ces matériaux dans un délai maximal de trois ans.

Ces interventions sont rendues obligatoires par l'article R.1334-29-3 du code de la santé Publique.

ANNEXE 1 - FICHE D'IDENTIFICATION



Matériaux : Z01 - Bureau - Mur - enduit + peinture
Prélèvement : P001
Description : enduit + peinture
Localisation : R+1 - Bureau - Mur
Résultat : Absence d'amiante



Matériaux : Z01 - Bureau - Mur - enduit + peinture
Prélèvement : P002
Description : enduit + peinture
Localisation : R+1 - Bureau - Mur
Résultat : Absence d'amiante



Matériaux : Z01 - Bureau - Mur - enduit + peinture
Prélèvement : P003
Description : enduit + peinture
Localisation : R+1 - Bureau - Mur
Résultat : Absence d'amiante



Matériaux : Z01 - Bureau - Mur - enduit + peinture
Prélèvement : P004
Description : enduit + peinture
Localisation : R+1 - Bureau - Mur
Résultat : Absence d'amiante



Matériaux : Z02 - Cage d'escalier - Mur - enduit + peinture
Prélèvement : P005
Description : enduit + peinture
Localisation : R+1 - Cage d'escalier - Mur
Résultat : Absence d'amiante



Matériaux : Z03 - Pièce 13, Pièce 14, Pièce 11 - Poutre - enduit + peinture
Prélèvement : P006
Description : enduit + peinture
Localisation : RDC - Pièce 13 - Poutre
Résultat : Absence d'amiante



Matériaux : Z04 - Pièce 13, Pièce 14, Pièce 11 - Plafond - enduit + peinture
Prélèvement : P007
Description : enduit + peinture
Localisation : RDC - Pièce 13 - Plafond
Résultat : Absence d'amiante



Matériaux : Z05 - Pièce 13, Pièce 14, Pièce 11 - Mur - enduit + peinture
Prélèvement : P008
Description : enduit + peinture
Localisation : RDC - Pièce 13 - Mur
Résultat : Absence d'amiante



Matériaux : Z05 - Pièce 13, Pièce 14, Pièce 11 - Mur - enduit + peinture
 Prélèvement : P009
 Description : enduit + peinture
 Localisation : RDC - Pièce 13 - Mur
 Résultat : Absence d'amiante



Matériaux : Z03 - Pièce 13, Pièce 14, Pièce 11 - Poutre - enduit + peinture
 Prélèvement : P010
 Description : enduit + peinture
 Localisation : RDC - Pièce 13 - Poutre
 Résultat : Absence d'amiante



Matériaux : Z05 - Pièce 13, Pièce 14, Pièce 11 - Mur - enduit + peinture
 Prélèvement : P011
 Description : enduit + peinture
 Localisation : RDC - Pièce 13 - Mur
 Résultat : Absence d'amiante



Matériaux : Z05 - Pièce 13, Pièce 14, Pièce 11 - Mur - enduit + peinture
 Prélèvement : P012
 Description : enduit + peinture
 Localisation : RDC - Pièce 14 - Mur
 Résultat : Absence d'amiante



Matériaux : Z05 - Pièce 13, Pièce 14, Pièce 11 - Mur - enduit + peinture
Prélèvement : P013
Description : enduit + peinture
Localisation : RDC - Pièce 11 - Mur
Résultat : Absence d'amiante



Matériaux : Z04 - Pièce 13, Pièce 14, Pièce 11 - Plafond - enduit + peinture
Prélèvement : P014
Description : enduit + peinture
Localisation : RDC - Pièce 14 - Plafond
Résultat : Absence d'amiante



Matériaux : Z05 - Pièce 13, Pièce 14, Pièce 11 - Mur - enduit + peinture
Prélèvement : P015
Description : enduit + peinture
Localisation : RDC - Pièce 14 - Mur
Résultat : Absence d'amiante



Matériaux : Z06 - Pièce 14, Pièce 13 - Sol - chappe + peinture
Prélèvement : P016
Description : chappe + peinture
Localisation : RDC - Pièce 14 - Sol
Résultat : Absence d'amiante



Matériaux : Z07 - Façades Extérieures - Mur - enduit + peinture

Prélèvement : P017

Description : enduit + peinture

Localisation : Parties extérieures - Façades extérieures NE - Mur

Résultat : Absence d'amiante



Matériaux : Z07 - Façades Extérieures - Mur - enduit + peinture
Prélèvement : P018

Description : enduit + peinture

Localisation : Parties extérieures - Façades extérieures NO - Mur

Résultat : Absence d'amiante



Matériaux : Z05 - Pièce 13, Pièce 14, Pièce 11 - Mur - enduit + peinture

Prélèvement : P019

Description : enduit + peinture

Localisation : RDC - Pièce 11 - Mur

Résultat : Absence d'amiante



Matériaux : Z08 - Sol Extérieur - Chappe + peinture
Prélèvement : P020

Description : chappe + peinture

Localisation : Parties extérieures - Sol

Résultat : Absence d'amiante



Matériaux : Z09 - Pièce 11 - Sol 30x30 - colle de carreau
Prélèvement : P021
Description : enduit + peinture
Localisation : RDC - Pièce 11 - Sol
Résultat : Absence d'amiante



Matériaux : Z04 - Pièce 13, Pièce 14, Pièce 11 - Plafond - enduit + peinture
Prélèvement : P022
Description : enduit + peinture
Localisation : RDC - Pièce 11 - Plafond
Résultat : Absence d'amiante



Matériaux : Z10 - Façades extérieures NE et NO - Appuie fenêtre - enduit + peinture
Prélèvement : P023
Description : enduit + peinture
Localisation : Parties extérieures - Appuie fenêtre
Résultat : Absence d'amiante

LISTE DES SONDAGES

Repère	Description	Localisation
S001	enduit + peinture	R+1 - Bureau - Mur
S002	enduit + peinture	R+1 - Bureau - Mur
S003	enduit + peinture	R+1 - Bureau - Mur
S004	enduit + peinture	R+1 - Bureau - Mur
S005	enduit + peinture	R+1 - Cage d'escalier - Mur
S006	enduit + peinture	RDC - Pièce 13 - Poutre
S007	enduit + peinture	RDC - Pièce 13 - Plafond
S008	enduit + peinture	RDC - Pièce 13 - Mur
S009	enduit + peinture	RDC - Pièce 13 - Mur
S010	enduit + peinture	RDC - Pièce 13 - Poutre
S011	enduit + peinture	RDC - Pièce 13 - Mur
S012	enduit + peinture	RDC - Pièce 14 - Mur
S013	enduit + peinture	RDC - Pièce 11 - Mur
S014	enduit + peinture	RDC - Pièce 14 - Plafond
S015	enduit + peinture	RDC - Pièce 14 - Mur
S016	chappe + peinture	RDC - Pièce 14 - Sol
S017	enduit + peinture	Parties extérieures - Façades extérieures NE - Mur
S018	enduit + peinture	Parties extérieures - Façades extérieures NO - Mur
S019	enduit + peinture	RDC - Pièce 11 - Mur
S020	chappe + peinture	Parties extérieures - Sol
S021	enduit + peinture	RDC - Pièce 11 - Sol
S022	enduit + peinture	RDC - Pièce 11 - Plafond
S023	enduit + peinture	Parties extérieures - Appuie fenetre

ANNEXE 2 - PLANS / CROQUIS

Plan non fourni par le donneur d'ordre, réalisé par nos soins
Soute à munition - Gendarmerie de Saint-Claude - Caserne Bonne Terre
rue Louis Dubreuil - 97120 SAINT CLAUDE

RDC

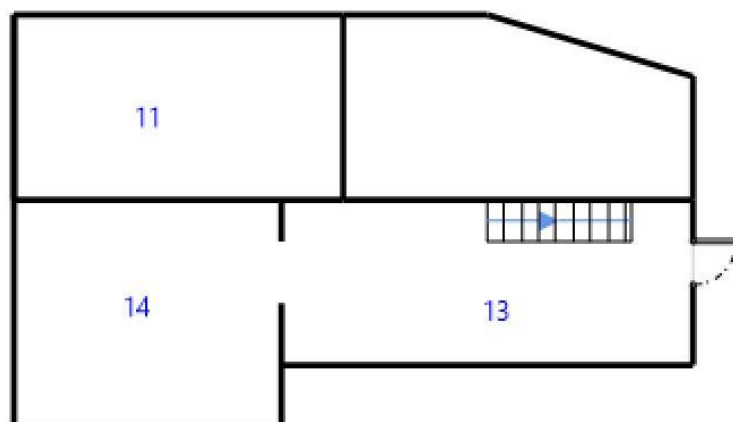

R+1

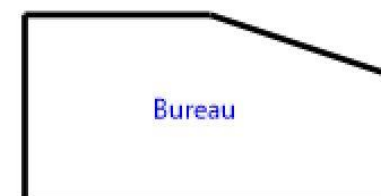

Plan de repérage des prélèvements ayant fait suite aux inspections visuelles et aux sondages

Soute à munition - Gendarmerie de Saint-Claude - Caserne Bonne Terre
rue Louis Dubreuil - 97120 SAINT CLAUDE

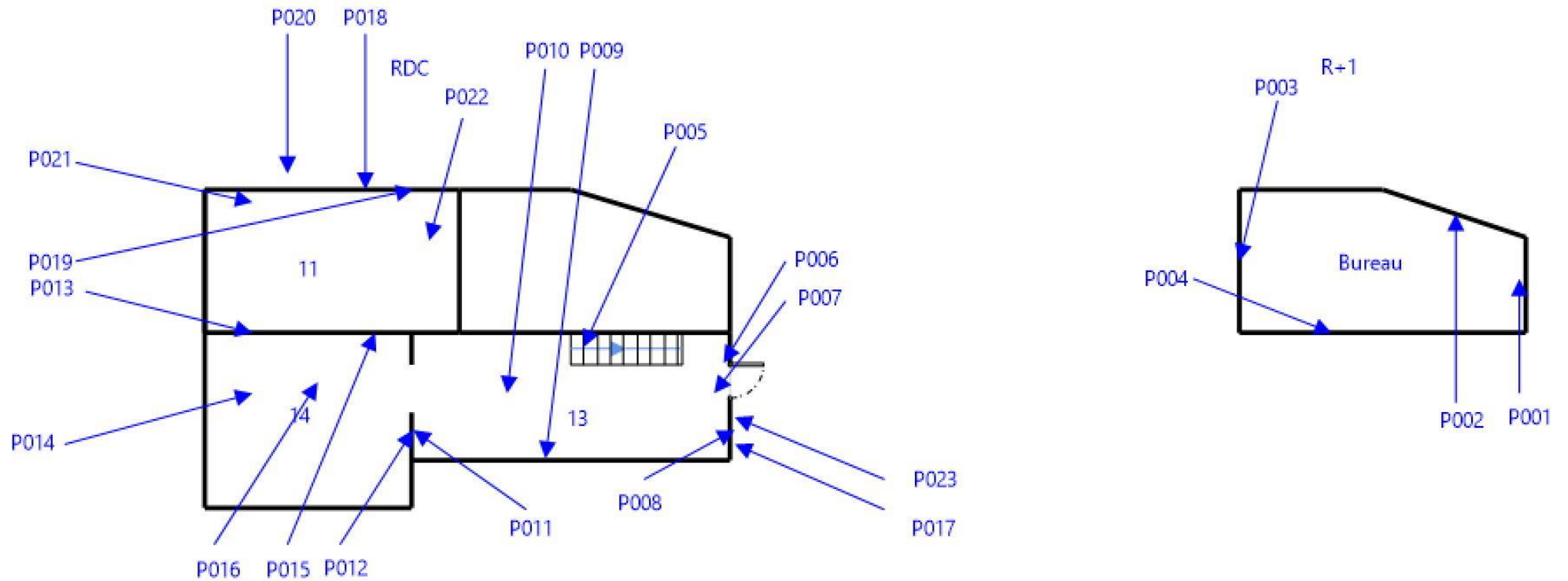

Plan de repérage des prélèvements contenant de l'amiante suite aux analyses en laboratoire

Soute à munition - Gendarmerie de Saint-Claude - Caserne Bonne Terre
rue Louis Dubreuil - 97120 SAINT CLAUDE

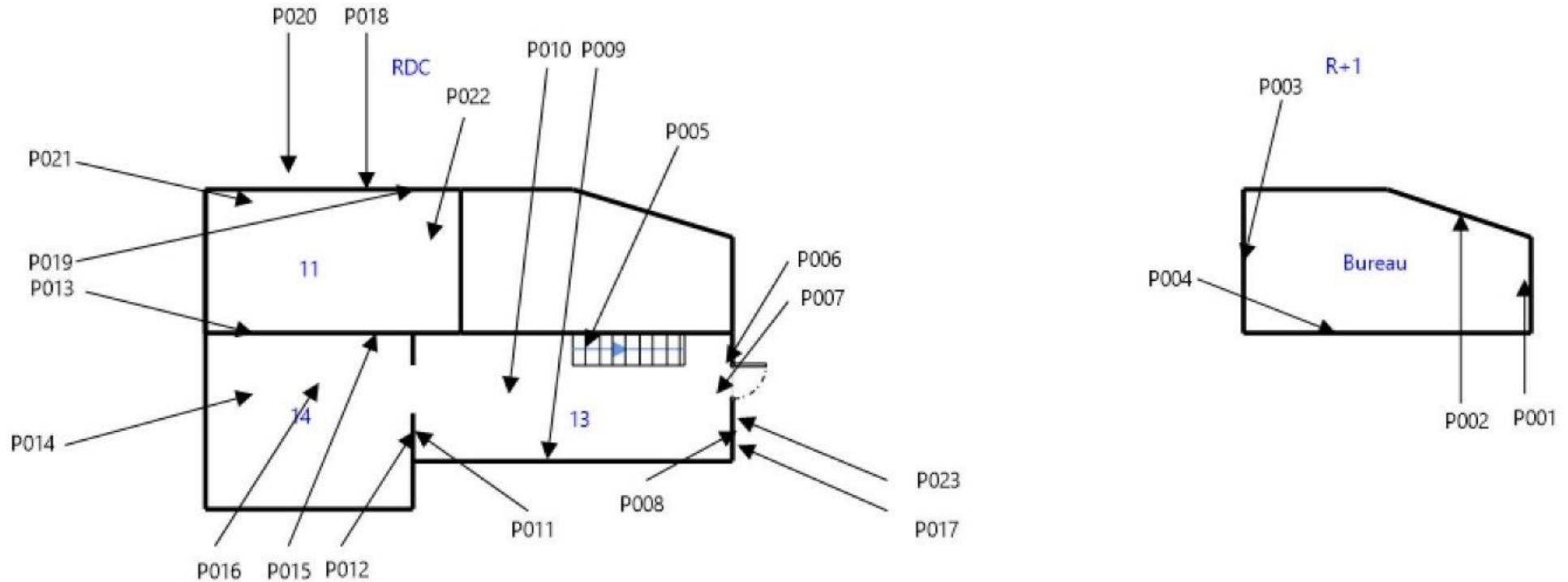

↖ : Prélèvement avec absence d'amiante après analyse au laboratoire - ↗ : Prélèvement avec présence d'amiante après analyse au laboratoire

Cartographie de l'étendue des matériaux et produits contenant de l'amiante

Soute à munition - Gendarmerie de Saint-Claude - Caserne Bonne Terre
rue Louis Dubreuil - 97120 SAINT CLAUDE

Néant

ANNEXE 3 - PV ANALYSES



Parc Edonia - Bât. R - Rue de la Terre Adélie - CS n° 66862
35768 SAINT-GREGOIRE CEDEX
Tél : 02.99.35.41.41
Fax : 02.99.35.41.42
www.itga.fr



Accréditation n° 1-5967

Portée disponible
sur www.cofrac.fr



L'accréditation du COFRAC atteste de la compétence des laboratoires pour les seuls essais couverts par l'accréditation qui sont identifiés par le symbole :

RAPPORT D'ESSAI N° IT142504-27730 EN DATE DU 02/05/2025 RECHERCHE ET IDENTIFICATION D'AMIANTE SUR UN PRELEVEMENT DE MATERIAU

Ce rapport d'essai ne concerne que les échantillons soumis à l'analyse tels qu'ils ont été reçus au laboratoire.

Client :

SOCOTEC ANTILLES GUYANE - AGENCE GUADELOUPE (S9713)
ENVOI RESULTAS
Centre Commercial la Rocade Grand Camp Nord
97142 LES ABYMES

Prélèvement :

Commande ITGA : IT1425-10212
Echantillon ITGA : IT142504-27730
Reçu au laboratoire le : 28/04/2025

Réf. Client : Le laboratoire n'est pas responsable des données fournies par le client qui sont simplement retranscrites ci-dessous.

Commande	2025-0210-COMGENDGP-M.BAUER DAVID
Dossier client	-
Echantillon	P001 - enduit + peinture - R+1 - Bureau - Mur
Description ITGA	Peinture / Enduit compact gris en vrac

Préparation Effectuée de façon à être représentative de l'échantillon conformément à l'arrêté du 1er octobre 2019 :

- Pour une analyse au Microscope Electronique à Transmission Analytique (META) en fonction de la nature de la prise d'essai :
 - (A) - Traitement mécanique en milieu aqueux
 - (B) - Traitement chimique et mécanique au chloroforme

Technique Analytique

- Microscopie Electronique à Transmission Analytique (parties pertinentes de la norme NF X 43-050) : Morphologie, EDX et diffraction électronique
- La détection de fibres d'amiante est garantie si la teneur est supérieure ou égale à 0,1 % en masse.

Résultat :

Fraction Analysée	Technique analytique (Méthode de préparation) et date d'analyse	Résultat	Variété d'amiante	Éléments analytiques
Peinture non séparable + Enduit compact gris en vrac non séparable	META (A) le 02/05/2025 Nombre de préparations : 1 Nombre de supports d'analyse : 2	Amiante non détecté (1)	---	Analyste : AHZ (2)

(1) Aucune fibre d'amiante n'a été détectée, l'échantillon objet de l'essai peut éventuellement renfermer une teneur en fibre d'amiante inférieure à la limite de détection.

(2) Pour les couches réceptionnées en vrac et identifiées comme telles, la limite de détection est garantie uniquement sur la prise d'essai et non par couche.

Validé par : Ronan LE PENNEC Analyste

La reproduction de ce rapport d'essai n'est autorisée que sous sa forme intégrale ; ce rapport ne doit pas être reproduit partiellement sans l'approbation du laboratoire.
Sauf demande particulière et écrite du client, les échantillons sont conservés pendant 6 mois et les rapports pendant 10 ans.

DTA 164 rev 26

Page 1 / 1



Parc Edonia - Bât. R - Rue de la Terre Adélie - CS n° 66862
35768 SAINT-GREGOIRE CEDEX
Tél : 02.99.35.41.41
Fax : 02.99.35.41.42
www.itga.fr



Accréditation n° 1-5967

Portée disponible
sur www.cofrac.fr



L'accréditation du COFRAC atteste de la compétence des laboratoires pour les seuls essais couverts par l'accréditation qui sont identifiés par le symbole :

RAPPORT D'ESSAI N° IT142504-27731 EN DATE DU 02/05/2025

RECHERCHE ET IDENTIFICATION D'AMIANTE SUR UN PRELEVEMENT DE MATERIAU

Ce rapport d'essai ne concerne que les échantillons soumis à l'analyse tels qu'ils ont été reçus au laboratoire.

Client :

SOCOTEC ANTILLES GUYANE - AGENCE GUADELOUPE (S9713)
ENVOI RESULTAS
Centre Commercial la Rocade Grand Camp Nord
97142 LES ABYMES

Prélèvement :

Commande ITGA : IT1425-10212
Echantillon ITGA : IT142504-27731
Reçu au laboratoire le : 28/04/2025

Réf. Client : Le laboratoire n'est pas responsable des données fournies par le client qui sont simplement retranscrites ci-dessous.

Commande	2025-0210-COMGENDGP-M.BAUER DAVID
Dossier client	-
Echantillon	P002 - enduit + peinture - R+1 - Bureau - Mur
Description ITGA	Peinture / Enduit compact gris en vrac

Préparation Effectuée de façon à être représentative de l'échantillon conformément à l'arrêté du 1er octobre 2019 :

- Pour une analyse au Microscope Electronique à Transmission Analytique (META) en fonction de la nature de la prise d'essai :
 - (A) - Traitement mécanique en milieu aqueux
 - (B) - Traitement chimique et mécanique au chloroforme

Technique Analytique

- Microscopie Electronique à Transmission Analytique (parties pertinentes de la norme NF X 43-050) : Morphologie, EDX et diffraction électronique
- La détection de fibres d'amiante est garantie si la teneur est supérieure ou égale à 0,1 % en masse.

Résultat :

Fraction Analysée	Technique analytique (Méthode de préparation) et date d'analyse	Résultat	Variété d'amiante	Éléments analytiques
Peinture non séparable + Enduit compact gris en vrac non séparable	META (A) le 02/05/2025 Nombre de préparations : 1 Nombre de supports d'analyse : 2	Amiante non détecté (1)	---	Analyste : AHZ (2)

(1) Aucune fibre d'amiante n'a été détectée, l'échantillon objet de l'essai peut éventuellement renfermer une teneur en fibre d'amiante inférieure à la limite de détection.

(2) Pour les couches réceptionnées en vrac et identifiées comme telles, la limite de détection est garantie uniquement sur la prise d'essai et non par couche.

Validé par : Ronan LE PENNEC Analyste

La reproduction de ce rapport d'essai n'est autorisée que sous sa forme intégrale ; ce rapport ne doit pas être reproduit partiellement sans l'approbation du laboratoire.
Sauf demande particulière et écrite du client, les échantillons sont conservés pendant 6 mois et les rapports pendant 10 ans.

DTA 164 rev 26

Page 1 / 1



Parc Edonia - Bât. R - Rue de la Terre Adélie - CS n° 66862
35768 SAINT-GREGOIRE CEDEX
Tél : 02.99.35.41.41
Fax : 02.99.35.41.42
www.itga.fr



Accréditation n° 1-5967

Portée disponible
sur www.cofrac.fr



L'accréditation du COFRAC atteste de la compétence des laboratoires pour les seuls essais couverts par l'accréditation qui sont identifiés par le symbole :

RAPPORT D'ESSAI N° IT142504-27732 EN DATE DU 02/05/2025 RECHERCHE ET IDENTIFICATION D'AMIANTE SUR UN PRELEVEMENT DE MATERIAU

Ce rapport d'essai ne concerne que les échantillons soumis à l'analyse tels qu'ils ont été reçus au laboratoire.

Client :

SOCOTEC ANTILLES GUYANE - AGENCE GUADELOUPE (S9713)
ENVOI RESULTAS
Centre Commercial la Rocade Grand Camp Nord
97142 LES ABYMES

Prélèvement :

Commande ITGA : IT1425-10212
Echantillon ITGA : IT142504-27732
Reçu au laboratoire le : 28/04/2025

Réf. Client : Le laboratoire n'est pas responsable des données fournies par le client qui sont simplement retranscrites ci-dessous.

Commande	2025-0210-COMGENDGP-M.BAUER DAVI D
Dossier client	-
Echantillon	P003 - enduit + peinture - R+1 - Bureau - Mur
Description ITGA	Peinture / Enduit compact gris en vrac

Préparation Effectuée de façon à être représentative de l'échantillon conformément à l'arrêté du 1er octobre 2019 :

- Pour une analyse au Microscope Electronique à Transmission Analytique (META) en fonction de la nature de la prise d'essai :
 - (A) - Traitement mécanique en milieu aqueux
 - (B) - Traitement chimique et mécanique au chloroforme

Technique Analytique

- Microscopie Electronique à Transmission Analytique (parties pertinentes de la norme NF X 43-050) : Morphologie, EDX et diffraction électronique
- La détection de fibres d'amiante est garantie si la teneur est supérieure ou égale à 0,1 % en masse.

Résultat :

Fraction Analysée	Technique analytique (Méthode de préparation) et date d'analyse	Résultat	Variété d'amiante	Éléments analytiques
Peinture non séparable + Enduit compact gris en vrac non séparable	META (A) le 02/05/2025 Nombre de préparations : 1 Nombre de supports d'analyse : 2	Amiante non détecté (1)	---	Analyste : DMI (2)

(1) Aucune fibre d'amiante n'a été détectée, l'échantillon objet de l'essai peut éventuellement renfermer une teneur en fibre d'amiante inférieure à la limite de détection.

(2) Pour les couches réceptionnées en vrac et identifiées comme telles, la limite de détection est garantie uniquement sur la prise d'essai et non par couche.

Validé par : Ronan LE PENNEC Analyste

La reproduction de ce rapport d'essai n'est autorisée que sous sa forme intégrale ; ce rapport ne doit pas être reproduit partiellement sans l'approbation du laboratoire.
Sauf demande particulière et écrite du client, les échantillons sont conservés pendant 6 mois et les rapports pendant 10 ans.

DTA 164 rev 26

Page 1 / 1



Parc Edonia - Bât. R - Rue de la Terre Adélie - CS n° 66862
35768 SAINT-GREGOIRE CEDEX
Tél : 02.99.35.41.41
Fax : 02.99.35.41.42
www.itga.fr



Accréditation n° 1-5967

Portée disponible
sur www.cofrac.fr



L'accréditation du COFRAC atteste de la compétence des laboratoires pour les seuls essais couverts par l'accréditation qui sont identifiés par le symbole :

RAPPORT D'ESSAI N° IT142504-27733 EN DATE DU 02/05/2025 RECHERCHE ET IDENTIFICATION D'AMIANTE SUR UN PRELEVEMENT DE MATERIAU

Ce rapport d'essai ne concerne que les échantillons soumis à l'analyse tels qu'ils ont été reçus au laboratoire.

Client :

SOCOTEC ANTILLES GUYANE - AGENCE GUADELOUPE (S9713)
ENVOI RESULTAS
Centre Commercial la Rocade Grand Camp Nord
97142 LES ABYMES

Prélèvement :

Commande ITGA : IT1425-10212
Echantillon ITGA : IT142504-27733
Reçu au laboratoire le : 28/04/2025

Réf. Client : Le laboratoire n'est pas responsable des données fournies par le client qui sont simplement retranscrites ci-dessous.

Commande	2025-0210-COMGENDGP-M.BAUER DAVI D
Dossier client	-
Echantillon	P004 - enduit + peinture - R+1 - Bureau - Mur
Description ITGA	Peinture / Enduit compact gris en vrac

Préparation Effectuée de façon à être représentative de l'échantillon conformément à l'arrêté du 1er octobre 2019 :

- Pour une analyse au Microscope Electronique à Transmission Analytique (META) en fonction de la nature de la prise d'essai :
 - (A) - Traitement mécanique en milieu aqueux
 - (B) - Traitement chimique et mécanique au chloroforme

Technique Analytique

- Microscopie Electronique à Transmission Analytique (parties pertinentes de la norme NF X 43-050) : Morphologie, EDX et diffraction électronique
- La détection de fibres d'amiante est garantie si la teneur est supérieure ou égale à 0,1 % en masse.

Résultat :

Fraction Analysée	Technique analytique (Méthode de préparation) et date d'analyse	Résultat	Variété d'amiante	Éléments analytiques
Peinture non séparable + Enduit compact gris en vrac non séparable	META (A) le 02/05/2025 Nombre de préparations : 1 Nombre de supports d'analyse : 2	Amiante non détecté (1)	---	Analyste : DMI (2)

(1) Aucune fibre d'amiante n'a été détectée, l'échantillon objet de l'essai peut éventuellement renfermer une teneur en fibre d'amiante inférieure à la limite de détection.

(2) Pour les couches réceptionnées en vrac et identifiées comme telles, la limite de détection est garantie uniquement sur la prise d'essai et non par couche.

Validé par : Ronan LE PENNEC Analyste

La reproduction de ce rapport d'essai n'est autorisée que sous sa forme intégrale ; ce rapport ne doit pas être reproduit partiellement sans l'approbation du laboratoire.
Sauf demande particulière et écrite du client, les échantillons sont conservés pendant 6 mois et les rapports pendant 10 ans.

DTA 164 rev 26

Page 1 / 1



Parc Edonia - Bât. R - Rue de la Terre Adélie - CS n° 66862
35768 SAINT-GREGOIRE CEDEX
Tél : 02.99.35.41.41
Fax : 02.99.35.41.42
www.itga.fr



Accréditation n° 1-5967

Portée disponible
sur www.cofrac.fr



L'accréditation du COFRAC atteste de la compétence des laboratoires pour les seuls essais couverts par l'accréditation qui sont identifiés par le symbole :

RAPPORT D'ESSAI N° IT142504-27734 EN DATE DU 02/05/2025

RECHERCHE ET IDENTIFICATION D'AMIANTE SUR UN PRELEVEMENT DE MATERIAU

Ce rapport d'essai ne concerne que les échantillons soumis à l'analyse tels qu'ils ont été reçus au laboratoire.

Client :

SOCOTEC ANTILLES GUYANE - AGENCE GUADELOUPE (S9713)
ENVOI RESULTAS
Centre Commercial la Rocade Grand Camp Nord
97142 LES ABYMES

Prélèvement :

Commande ITGA : IT1425-10212
Echantillon ITGA : IT142504-27734
Reçu au laboratoire le : 28/04/2025

Réf. Client : Le laboratoire n'est pas responsable des données fournies par le client qui sont simplement retranscrites ci-dessous.

Commande	2025-0210-COMGENDGP-M.BAUER DAVID
Dossier client	-
Echantillon	P005 - enduit + peinture - R+1 - Cage d'escalier - Mur
Description ITGA	Peinture / Enduit compact gris en vrac

Préparation Effectuée de façon à être représentative de l'échantillon conformément à l'arrêté du 1er octobre 2019 :

- Pour une analyse au Microscopie Electronique à Transmission Analytique (META) en fonction de la nature de la prise d'essai :
 - (A) - Traitement mécanique en milieu aqueux
 - (B) - Traitement chimique et mécanique au chloroforme

Technique Analytique

- Microscopie Electronique à Transmission Analytique (parties pertinentes de la norme NF X 43-050) : Morphologie, EDX et diffraction électronique
- La détection de fibres d'amiante est garantie si la teneur est supérieure ou égale à 0,1 % en masse.

Résultat :

Fraction Analysée	Technique analytique (Méthode de préparation) et date d'analyse	Résultat	Variété d'amiante	Éléments analytiques
Peinture non séparable + Enduit compact gris en vrac non séparable	META (A) le 02/05/2025 Nombre de préparations : 2 Nombre de supports d'analyse : 4	Amiante non détecté (1)	---	Analyste : DMI (2)

(1) Aucune fibre d'amiante n'a été détectée, l'échantillon objet de l'essai peut éventuellement renfermer une teneur en fibre d'amiante inférieure à la limite de détection.

(2) Pour les couches réceptionnées en vrac et identifiées comme telles, la limite de détection est garantie uniquement sur la prise d'essai et non par couche.

Validé par : Ronan LE PENNEC Analyste

La reproduction de ce rapport d'essai n'est autorisée que sous sa forme intégrale ; ce rapport ne doit pas être reproduit partiellement sans l'approbation du laboratoire.
Sauf demande particulière et écrite du client, les échantillons sont conservés pendant 6 mois et les rapports pendant 10 ans.

DTA 164 rev 26

Page 1 / 1



Parc Edonia - Bât. R - Rue de la Terre Adélie - CS n° 66862
35768 SAINT-GREGOIRE CEDEX
Tél : 02.99.35.41.41
Fax : 02.99.35.41.42
www.itga.fr



Accréditation n° 1-5967

Portée disponible
sur www.cofrac.fr



L'accréditation du COFRAC atteste de la compétence des laboratoires pour les seuls essais couverts par l'accréditation qui sont identifiés par le symbole :

RAPPORT D'ESSAI N° IT142504-27735 EN DATE DU 02/05/2025 RECHERCHE ET IDENTIFICATION D'AMIANTE SUR UN PRELEVEMENT DE MATERIAU

Ce rapport d'essai ne concerne que les échantillons soumis à l'analyse tels qu'ils ont été reçus au laboratoire.

Client :

SOCOTEC ANTILLES GUYANE - AGENCE GUADELOUPE (S9713)
ENVOI RESULTAS
Centre Commercial la Rocade Grand Camp Nord
97142 LES ABYMES

Prélèvement :

Commande ITGA : IT1425-10212
Echantillon ITGA : IT142504-27735
Reçu au laboratoire le : 28/04/2025

Réf. Client : Le laboratoire n'est pas responsable des données fournies par le client qui sont simplement retranscrites ci-dessous.

Commande	2025-0210-COMGENDGP-M.BAUER DAVI D
Dossier client	-
Echantillon	P006 - enduit + peinture - RDC - Pièce 13 - Poutre
Description ITGA	Peinture / Enduit compact gris en vrac

Préparation Effectuée de façon à être représentative de l'échantillon conformément à l'arrêté du 1er octobre 2019 :

- Pour une analyse au Microscopie Electronique à Transmission Analytique (META) en fonction de la nature de la prise d'essai :
 - (A) - Traitement mécanique en milieu aqueux
 - (B) - Traitement chimique et mécanique au chloroforme

Technique Analytique

- Microscopie Electronique à Transmission Analytique (parties pertinentes de la norme NF X 43-050) : Morphologie, EDX et diffraction électronique
- La détection de fibres d'amiante est garantie si la teneur est supérieure ou égale à 0,1 % en masse.

Résultat :

Fraction Analysée	Technique analytique (Méthode de préparation) et date d'analyse	Résultat	Variété d'amiante	Éléments analytiques
Peinture non séparable + Enduit compact gris en vrac non séparable	META (A) le 02/05/2025 Nombre de préparations : 1 Nombre de supports d'analyse : 2	Amiante non détecté (1)	---	Analyste : DMI (2)

(1) Aucune fibre d'amiante n'a été détectée, l'échantillon objet de l'essai peut éventuellement renfermer une teneur en fibre d'amiante inférieure à la limite de détection.

(2) Pour les couches réceptionnées en vrac et identifiées comme telles, la limite de détection est garantie uniquement sur la prise d'essai et non par couche.

Validé par : Ronan LE PENNEC Analyste

La reproduction de ce rapport d'essai n'est autorisée que sous sa forme intégrale ; ce rapport ne doit pas être reproduit partiellement sans l'approbation du laboratoire.
Sauf demande particulière et écrite du client, les échantillons sont conservés pendant 6 mois et les rapports pendant 10 ans.

DTA 164 rev 26

Page 1 / 1



Parc Edonia - Bât. R - Rue de la Terre Adélie - CS n° 66862
35768 SAINT-GREGOIRE CEDEX
Tél : 02.99.35.41.41
Fax : 02.99.35.41.42
www.itga.fr



Accréditation n° 1-5967

Portée disponible
sur www.cofrac.fr



L'accréditation du COFRAC atteste de la compétence des laboratoires pour les seuls essais couverts par l'accréditation qui sont identifiés par le symbole :

RAPPORT D'ESSAI N° IT142504-27736 EN DATE DU 02/05/2025

RECHERCHE ET IDENTIFICATION D'AMIANTE SUR UN PRELEVEMENT DE MATERIAU

Ce rapport d'essai ne concerne que les échantillons soumis à l'analyse tels qu'ils ont été reçus au laboratoire.

Client :

SOCOTEC ANTILLES GUYANE - AGENCE GUADELOUPE (S9713)
ENVOI RESULTAS
Centre Commercial la Rocade Grand Camp Nord
97142 LES ABYMES

Prélèvement :

Commande ITGA : IT1425-10212
Echantillon ITGA : IT142504-27736
Reçu au laboratoire le : 28/04/2025

Réf. Client : Le laboratoire n'est pas responsable des données fournies par le client qui sont simplement retranscrites ci-dessous.

Commande	2025-0210-COMGENDGP-M.BAUER DAVI D
Dossier client	-
Echantillon	P007 - enduit + peinture - RDC - Pièce 13 - Plafond
Description ITGA	Peinture / Enduit compact gris en vrac

Préparation Effectuée de façon à être représentative de l'échantillon conformément à l'arrêté du 1er octobre 2019 :

- Pour une analyse au Microscope Electronique à Transmission Analytique (META) en fonction de la nature de la prise d'essai :
 - (A) - Traitement mécanique en milieu aqueux
 - (B) - Traitement chimique et mécanique au chloroforme

Technique Analytique

- Microscopie Electronique à Transmission Analytique (parties pertinentes de la norme NF X 43-050) : Morphologie, EDX et diffraction électronique
- La détection de fibres d'amiante est garantie si la teneur est supérieure ou égale à 0,1 % en masse.

Résultat :

Fraction Analysée	Technique analytique (Méthode de préparation) et date d'analyse	Résultat	Variété d'amiante	Éléments analytiques
Peinture non séparable + Enduit compact gris en vrac non séparable	META (A) le 02/05/2025 Nombre de préparations : 1 Nombre de supports d'analyse : 2	Amiante non détecté (1)	---	Analyste : DMI (2)

(1) Aucune fibre d'amiante n'a été détectée, l'échantillon objet de l'essai peut éventuellement renfermer une teneur en fibre d'amiante inférieure à la limite de détection.

(2) Pour les couches réceptionnées en vrac et identifiées comme telles, la limite de détection est garantie uniquement sur la prise d'essai et non par couche.

Validé par : Ronan LE PENNEC Analyste

La reproduction de ce rapport d'essai n'est autorisée que sous sa forme intégrale ; ce rapport ne doit pas être reproduit partiellement sans l'approbation du laboratoire.
Sauf demande particulière et écrite du client, les échantillons sont conservés pendant 6 mois et les rapports pendant 10 ans.

DTA 164 rev 26

Page 1 / 1



Parc Edonia - Bât. R - Rue de la Terre Adélie - CS n° 66862
35768 SAINT-GREGOIRE CEDEX
Tél : 02.99.35.41.41
Fax : 02.99.35.41.42
www.itga.fr



Accréditation n° 1-5967

Portée disponible
sur www.cofrac.fr



L'accréditation du COFRAC atteste de la compétence des laboratoires pour les seuls essais couverts par l'accréditation qui sont identifiés par le symbole :

RAPPORT D'ESSAI N° IT142504-27737 EN DATE DU 02/05/2025

RECHERCHE ET IDENTIFICATION D'AMIANTE SUR UN PRELEVEMENT DE MATERIAU

Ce rapport d'essai ne concerne que les échantillons soumis à l'analyse tels qu'ils ont été reçus au laboratoire.

Client :

SOCOTEC ANTILLES GUYANE - AGENCE GUADELOUPE (S9713)
ENVOI RESULTAS
Centre Commercial la Rocade Grand Camp Nord
97142 LES ABYMES

Prélèvement :

Commande ITGA : IT1425-10212
Echantillon ITGA : IT142504-27737
Reçu au laboratoire le : 28/04/2025

Réf. Client : Le laboratoire n'est pas responsable des données fournies par le client qui sont simplement retranscrites ci-dessous.

Commande	2025-0210-COMGENDGP-M.BAUER DAVID
Dossier client	-
Echantillon	P008 - enduit + peinture - RDC - Pièce 13 - Mur
Description ITGA	Peinture / Enduit compact gris en vrac

Préparation Effectuée de façon à être représentative de l'échantillon conformément à l'arrêté du 1er octobre 2019 :

- Pour une analyse au Microscopie Electronique à Transmission Analytique (META) en fonction de la nature de la prise d'essai :
 - (A) - Traitement mécanique en milieu aqueux
 - (B) - Traitement chimique et mécanique au chloroforme

Technique Analytique

- Microscopie Electronique à Transmission Analytique (parties pertinentes de la norme NF X 43-050) : Morphologie, EDX et diffraction électronique
- La détection de fibres d'amiante est garantie si la teneur est supérieure ou égale à 0,1 % en masse.

Résultat :

Fraction Analysée	Technique analytique (Méthode de préparation) et date d'analyse	Résultat	Variété d'amiante	Éléments analytiques
Peinture non séparable + Enduit compact gris en vrac non séparable	META (A) le 02/05/2025 Nombre de préparations : 1 Nombre de supports d'analyse : 2	Amiante non détecté (1)	---	Analyste : DMI (2)

(1) Aucune fibre d'amiante n'a été détectée, l'échantillon objet de l'essai peut éventuellement renfermer une teneur en fibre d'amiante inférieure à la limite de détection.

(2) Pour les couches réceptionnées en vrac et identifiées comme telles, la limite de détection est garantie uniquement sur la prise d'essai et non par couche.

Validé par : Ronan LE PENNEC Analyste

La reproduction de ce rapport d'essai n'est autorisée que sous sa forme intégrale ; ce rapport ne doit pas être reproduit partiellement sans l'approbation du laboratoire.
Sauf demande particulière et écrite du client, les échantillons sont conservés pendant 6 mois et les rapports pendant 10 ans.

DTA 164 rev 26

Page 1 / 1



Parc Edonia - Bât. R - Rue de la Terre Adélie - CS n° 66862
35768 SAINT-GREGOIRE CEDEX
Tél : 02.99.35.41.41
Fax : 02.99.35.41.42
www.itga.fr



Accréditation n° 1-5967

Portée disponible
sur www.cofrac.fr



L'accréditation du COFRAC atteste de la compétence des laboratoires pour les seuls essais couverts par l'accréditation qui sont identifiés par le symbole :

RAPPORT D'ESSAI N° IT142504-27738 EN DATE DU 02/05/2025 RECHERCHE ET IDENTIFICATION D'AMIANTE SUR UN PRELEVEMENT DE MATERIAU

Ce rapport d'essai ne concerne que les échantillons soumis à l'analyse tels qu'ils ont été reçus au laboratoire.

Client :

SOCOTEC ANTILLES GUYANE - AGENCE GUADELOUPE (S9713)
ENVOI RESULTAS
Centre Commercial la Rocade Grand Camp Nord
97142 LES ABYMES

Prélèvement :

Commande ITGA : IT1425-10212
Echantillon ITGA : IT142504-27738
Reçu au laboratoire le : 28/04/2025

Réf. Client :

Le laboratoire n'est pas responsable des données fournies par le client qui sont simplement retranscrites ci-dessous.

Commande	2025-0210-COMGENDGP-M.BAUER DAVI D
Dossier client	-
Echantillon	P009 - enduit + peinture - RDC - Pièce 13 - Mur
Description ITGA	Peinture / Enduit compact gris en vrac

Préparation

Effectuée de façon à être représentative de l'échantillon conformément à l'arrêté du 1er octobre 2019 :

- Pour une analyse au Microscope Electronique à Transmission Analytique (META) en fonction de la nature de la prise d'essai :
 - (A) - Traitement mécanique en milieu aqueux
 - (B) - Traitement chimique et mécanique au chloroforme

Technique Analytique

- Microscopie Electronique à Transmission Analytique (parties pertinentes de la norme NF X 43-050) : Morphologie, EDX et diffraction électronique
- La détection de fibres d'amiante est garantie si la teneur est supérieure ou égale à 0,1 % en masse.

Résultat :

Fraction Analysée	Technique analytique (Méthode de préparation) et date d'analyse	Résultat	Variété d'amiante	Éléments analytiques
Peinture non séparable + Enduit compact gris en vrac non séparable	META (A) le 02/05/2025 Nombre de préparations : 1 Nombre de supports d'analyse : 2	Amiante non détecté (1)	---	Analyste : DMI (2)

(1) Aucune fibre d'amiante n'a été détectée, l'échantillon objet de l'essai peut éventuellement renfermer une teneur en fibre d'amiante inférieure à la limite de détection.

(2) Pour les couches réceptionnées en vrac et identifiées comme telles, la limite de détection est garantie uniquement sur la prise d'essai et non par couche.

Validé par : Ronan LE PENNEC Analyste

La reproduction de ce rapport d'essai n'est autorisée que sous sa forme intégrale ; ce rapport ne doit pas être reproduit partiellement sans l'approbation du laboratoire.
Sauf demande particulière et écrite du client, les échantillons sont conservés pendant 6 mois et les rapports pendant 10 ans.

DTA 164 rev 26

Page 1 / 1



Parc Edonia - Bât. R - Rue de la Terre Adélie - CS n° 66862
35768 SAINT-GREGOIRE CEDEX
Tél : 02.99.35.41.41
Fax : 02.99.35.41.42
www.itga.fr



Accréditation n° 1-5967

Portée disponible
sur www.cofrac.fr



L'accréditation du COFRAC atteste de la compétence des laboratoires pour les seuls essais couverts par l'accréditation qui sont identifiés par le symbole :

RAPPORT D'ESSAI N° IT142504-27739 EN DATE DU 02/05/2025

RECHERCHE ET IDENTIFICATION D'AMIANTE SUR UN PRELEVEMENT DE MATERIAU

Ce rapport d'essai ne concerne que les échantillons soumis à l'analyse tels qu'ils ont été reçus au laboratoire.

Client :

SOCOTEC ANTILLES GUYANE - AGENCE GUADELOUPE (S9713)
ENVOI RESULTAS
Centre Commercial la Rocade Grand Camp Nord
97142 LES ABYMES

Prélèvement :

Commande ITGA : IT1425-10212
Echantillon ITGA : IT142504-27739
Reçu au laboratoire le : 28/04/2025

Réf. Client : Le laboratoire n'est pas responsable des données fournies par le client qui sont simplement retranscrites ci-dessous.

Commande	2025-0210-COMGENDGP-M.BAUER DAVI D
Dossier client	-
Echantillon	P010 - enduit + peinture - RDC - Pièce 13 - Poutre
Description ITGA	Peinture / Enduit compact gris en vrac

Préparation Effectuée de façon à être représentative de l'échantillon conformément à l'arrêté du 1er octobre 2019 :

- Pour une analyse au Microscopie Electronique à Transmission Analytique (META) en fonction de la nature de la prise d'essai :
 - (A) - Traitement mécanique en milieu aqueux
 - (B) - Traitement chimique et mécanique au chloroforme

Technique Analytique

- Microscopie Electronique à Transmission Analytique (parties pertinentes de la norme NF X 43-050) : Morphologie, EDX et diffraction électronique
- La détection de fibres d'amiante est garantie si la teneur est supérieure ou égale à 0,1 % en masse.

Résultat :

Fraction Analysée	Technique analytique (Méthode de préparation) et date d'analyse	Résultat	Variété d'amiante	Éléments analytiques
Peinture non séparable + Enduit compact gris en vrac non séparable	META (A) le 02/05/2025 Nombre de préparations : 1 Nombre de supports d'analyse : 2	Amiante non détecté (1)	---	Analyste : SYK (2)

(1) Aucune fibre d'amiante n'a été détectée, l'échantillon objet de l'essai peut éventuellement renfermer une teneur en fibre d'amiante inférieure à la limite de détection.

(2) Pour les couches réceptionnées en vrac et identifiées comme telles, la limite de détection est garantie uniquement sur la prise d'essai et non par couche.

Validé par : Ronan LE PENNEC Analyste

La reproduction de ce rapport d'essai n'est autorisée que sous sa forme intégrale ; ce rapport ne doit pas être reproduit partiellement sans l'approbation du laboratoire.
Sauf demande particulière et écrite du client, les échantillons sont conservés pendant 6 mois et les rapports pendant 10 ans.

DTA 164 rev 26

Page 1 / 1



Parc Edonia - Bât. R - Rue de la Terre Adélie - CS n° 66862
35768 SAINT-GREGOIRE CEDEX
Tél : 02.99.35.41.41
Fax : 02.99.35.41.42
www.itga.fr



Accréditation n° 1-5967

Portée disponible
sur www.cofrac.fr



L'accréditation du COFRAC atteste de la compétence des laboratoires pour les seuls essais couverts par l'accréditation qui sont identifiés par le symbole :

RAPPORT D'ESSAI N° IT142504-27740 EN DATE DU 02/05/2025 RECHERCHE ET IDENTIFICATION D'AMIANTE SUR UN PRELEVEMENT DE MATERIAU

Ce rapport d'essai ne concerne que les échantillons soumis à l'analyse tels qu'ils ont été reçus au laboratoire.

Client :

SOCOTEC ANTILLES GUYANE - AGENCE GUADELOUPE (S9713)
ENVOI RESULTAS
Centre Commercial la Rocade Grand Camp Nord
97142 LES ABYMES

Prélèvement :

Commande ITGA : IT1425-10212
Echantillon ITGA : IT142504-27740
Reçu au laboratoire le : 28/04/2025

Réf. Client : Le laboratoire n'est pas responsable des données fournies par le client qui sont simplement retranscrites ci-dessous.

Commande	2025-0210-COMGENDGP-M.BAUER DAVI D
Dossier client	-
Echantillon	P011 - enduit + peinture - RDC - Pièce 13 - Mur
Description ITGA	Peinture / Enduit compact gris en vrac

Préparation Effectuée de façon à être représentative de l'échantillon conformément à l'arrêté du 1er octobre 2019 :

- Pour une analyse au Microscopie Electronique à Transmission Analytique (META) en fonction de la nature de la prise d'essai :
 - (A) - Traitement mécanique en milieu aqueux
 - (B) - Traitement chimique et mécanique au chloroforme

Technique Analytique

- Microscopie Electronique à Transmission Analytique (parties pertinentes de la norme NF X 43-050) : Morphologie, EDX et diffraction électronique
- La détection de fibres d'amiante est garantie si la teneur est supérieure ou égale à 0,1 % en masse.

Résultat :

Fraction Analysée	Technique analytique (Méthode de préparation) et date d'analyse	Résultat	Variété d'amiante	Éléments analytiques
Peinture non séparable + Enduit compact gris en vrac non séparable	META (A) le 02/05/2025 Nombre de préparations : 1 Nombre de supports d'analyse : 2	Amiante non détecté (1)	---	Analyste : DMI (2)

(1) Aucune fibre d'amiante n'a été détectée, l'échantillon objet de l'essai peut éventuellement renfermer une teneur en fibre d'amiante inférieure à la limite de détection.

(2) Pour les couches réceptionnées en vrac et identifiées comme telles, la limite de détection est garantie uniquement sur la prise d'essai et non par couche.

Validé par : Ronan LE PENNEC Analyste

La reproduction de ce rapport d'essai n'est autorisée que sous sa forme intégrale ; ce rapport ne doit pas être reproduit partiellement sans l'approbation du laboratoire.
Sauf demande particulière et écrite du client, les échantillons sont conservés pendant 6 mois et les rapports pendant 10 ans.

DTA 164 rev 26

Page 1 / 1



Parc Edonia - Bât. R - Rue de la Terre Adélie - CS n° 66862
35768 SAINT-GREGOIRE CEDEX
Tél : 02.99.35.41.41
Fax : 02.99.35.41.42
www.itga.fr



Accréditation n° 1-5967

Portée disponible
sur www.cofrac.fr



L'accréditation du COFRAC atteste de la compétence des laboratoires pour les seuls essais couverts par l'accréditation qui sont identifiés par le symbole :

RAPPORT D'ESSAI N° IT142504-27741 EN DATE DU 02/05/2025

RECHERCHE ET IDENTIFICATION D'AMIANTE SUR UN PRELEVEMENT DE MATERIAU

Ce rapport d'essai ne concerne que les échantillons soumis à l'analyse tels qu'ils ont été reçus au laboratoire.

Client :

SOCOTEC ANTILLES GUYANE - AGENCE GUADELOUPE (S9713)
ENVOI RESULTAS
Centre Commercial la Rocade Grand Camp Nord
97142 LES ABYMES

Prélèvement :

Commande ITGA : IT1425-10212
Echantillon ITGA : IT142504-27741
Reçu au laboratoire le : 28/04/2025

Réf. Client : Le laboratoire n'est pas responsable des données fournies par le client qui sont simplement retranscrites ci-dessous.

Commande	2025-0210-COMGENDGP-M.BAUER DAVI D
Dossier client	-
Echantillon	P012 - enduit + peinture - RDC - Pièce 14 - Mur
Description ITGA	Peinture / Enduit compact gris en vrac

Préparation Effectuée de façon à être représentative de l'échantillon conformément à l'arrêté du 1er octobre 2019 :

- Pour une analyse au Microscope Electronique à Transmission Analytique (META) en fonction de la nature de la prise d'essai :
 - (A) - Traitement mécanique en milieu aqueux
 - (B) - Traitement chimique et mécanique au chloroforme

Technique Analytique

- Microscopie Electronique à Transmission Analytique (parties pertinentes de la norme NF X 43-050) : Morphologie, EDX et diffraction électronique
- La détection de fibres d'amiante est garantie si la teneur est supérieure ou égale à 0,1 % en masse.

Résultat :

Fraction Analysée	Technique analytique (Méthode de préparation) et date d'analyse	Résultat	Variété d'amiante	Éléments analytiques
Peinture non séparable + Enduit compact gris en vrac non séparable	META (A) le 02/05/2025 Nombre de préparations : 2 Nombre de supports d'analyse : 4	Amiante non détecté (1)	---	Analyste : SYK (2)

(1) Aucune fibre d'amiante n'a été détectée, l'échantillon objet de l'essai peut éventuellement renfermer une teneur en fibre d'amiante inférieure à la limite de détection.

(2) Pour les couches réceptionnées en vrac et identifiées comme telles, la limite de détection est garantie uniquement sur la prise d'essai et non par couche.

Validé par : Ronan LE PENNEC Analyste

La reproduction de ce rapport d'essai n'est autorisée que sous sa forme intégrale ; ce rapport ne doit pas être reproduit partiellement sans l'approbation du laboratoire.
Sauf demande particulière et écrite du client, les échantillons sont conservés pendant 6 mois et les rapports pendant 10 ans.

DTA 164 rev 26

Page 1 / 1



Parc Edonia - Bât. R - Rue de la Terre Adélie - CS n° 66862
35768 SAINT-GREGOIRE CEDEX
Tél : 02.99.35.41.41
Fax : 02.99.35.41.42
www.itga.fr



Accréditation n° 1-5967

Portée disponible
sur www.cofrac.fr



L'accréditation du COFRAC atteste de la compétence des laboratoires pour les seuls essais couverts par l'accréditation qui sont identifiés par le symbole :

RAPPORT D'ESSAI N° IT142504-27742 EN DATE DU 02/05/2025 RECHERCHE ET IDENTIFICATION D'AMIANTE SUR UN PRELEVEMENT DE MATERIAU

Ce rapport d'essai ne concerne que les échantillons soumis à l'analyse tels qu'ils ont été reçus au laboratoire.

Client :

SOCOTEC ANTILLES GUYANE - AGENCE GUADELOUPE (S9713)
ENVOI RESULTAS
Centre Commercial la Rocade Grand Camp Nord
97142 LES ABYMES

Prélèvement :

Commande ITGA : IT1425-10212
Echantillon ITGA : IT142504-27742
Reçu au laboratoire le : 28/04/2025

Réf. Client : Le laboratoire n'est pas responsable des données fournies par le client qui sont simplement retranscrites ci-dessous.

Commande	2025-0210-COMGENDGP-M.BAUER DAVID
Dossier client	-
Echantillon	P013 - enduit + peinture - RDC - Pièce 11 - Mur
Description ITGA	Peinture / Enduit compact gris en vrac

Préparation Effectuée de façon à être représentative de l'échantillon conformément à l'arrêté du 1er octobre 2019 :

- Pour une analyse au Microscope Electronique à Transmission Analytique (META) en fonction de la nature de la prise d'essai :
 - (A) - Traitement mécanique en milieu aqueux
 - (B) - Traitement chimique et mécanique au chloroforme

Technique Analytique

- Microscopie Electronique à Transmission Analytique (parties pertinentes de la norme NF X 43-050) : Morphologie, EDX et diffraction électronique
- La détection de fibres d'amiante est garantie si la teneur est supérieure ou égale à 0,1 % en masse.

Résultat :

Fraction Analysée	Technique analytique (Méthode de préparation) et date d'analyse	Résultat	Variété d'amiante	Éléments analytiques
Peinture non séparable + Enduit compact gris en vrac non séparable	META (A) le 02/05/2025 Nombre de préparations : 1 Nombre de supports d'analyse : 2	Amiante non détecté (1)	---	Analyste : AYK (2)

(1) Aucune fibre d'amiante n'a été détectée, l'échantillon objet de l'essai peut éventuellement renfermer une teneur en fibre d'amiante inférieure à la limite de détection.

(2) Pour les couches réceptionnées en vrac et identifiées comme telles, la limite de détection est garantie uniquement sur la prise d'essai et non par couche.

Validé par : Ronan LE PENNEC Analyste

La reproduction de ce rapport d'essai n'est autorisée que sous sa forme intégrale ; ce rapport ne doit pas être reproduit partiellement sans l'approbation du laboratoire.
Sauf demande particulière et écrite du client, les échantillons sont conservés pendant 6 mois et les rapports pendant 10 ans.

DTA 164 rev 26

Page 1 / 1



Parc Edonia - Bât. R - Rue de la Terre Adélie - CS n° 66862
35768 SAINT-GREGOIRE CEDEX
Tél : 02.99.35.41.41
Fax : 02.99.35.41.42
www.itga.fr



Accréditation n° 1-5967

Portée disponible
sur www.cofrac.fr



L'accréditation du COFRAC atteste de la compétence des laboratoires pour les seuls essais couverts par l'accréditation qui sont identifiés par le symbole :

RAPPORT D'ESSAI N° IT142504-27743 EN DATE DU 02/05/2025 RECHERCHE ET IDENTIFICATION D'AMIANTE SUR UN PRELEVEMENT DE MATERIAU

Ce rapport d'essai ne concerne que les échantillons soumis à l'analyse tels qu'ils ont été reçus au laboratoire.

Client :

SOCOTEC ANTILLES GUYANE - AGENCE GUADELOUPE (S9713)
ENVOI RESULTAS
Centre Commercial la Rocade Grand Camp Nord
97142 LES ABYMES

Prélèvement :

Commande ITGA : IT1425-10212
Echantillon ITGA : IT142504-27743
Reçu au laboratoire le : 28/04/2025

Réf. Client : Le laboratoire n'est pas responsable des données fournies par le client qui sont simplement retranscrites ci-dessous.

Commande	2025-0210-COMGENDGP-M.BAUER DAVI D
Dossier client	-
Echantillon	P014 - enduit + peinture - RDC - Pièce 14 - Plafond
Description ITGA	Peinture / Enduit compact gris en vrac

Préparation Effectuée de façon à être représentative de l'échantillon conformément à l'arrêté du 1er octobre 2019 :

- Pour une analyse au Microscope Electronique à Transmission Analytique (META) en fonction de la nature de la prise d'essai :
 - (A) - Traitement mécanique en milieu aqueux
 - (B) - Traitement chimique et mécanique au chloroforme

Technique Analytique

- Microscopie Electronique à Transmission Analytique (parties pertinentes de la norme NF X 43-050) : Morphologie, EDX et diffraction électronique
- La détection de fibres d'amiante est garantie si la teneur est supérieure ou égale à 0,1 % en masse.

Résultat :

Fraction Analysée	Technique analytique (Méthode de préparation) et date d'analyse	Résultat	Variété d'amiante	Éléments analytiques
Peinture non séparable + Enduit compact gris en vrac non séparable	META (A) le 02/05/2025 Nombre de préparations : 2 Nombre de supports d'analyse : 4	Amiante non détecté (1)	---	Analyste : SYK (2)

(1) Aucune fibre d'amiante n'a été détectée, l'échantillon objet de l'essai peut éventuellement renfermer une teneur en fibre d'amiante inférieure à la limite de détection.

(2) Pour les couches réceptionnées en vrac et identifiées comme telles, la limite de détection est garantie uniquement sur la prise d'essai et non par couche.

Validé par : Ronan LE PENNEC Analyste

La reproduction de ce rapport d'essai n'est autorisée que sous sa forme intégrale ; ce rapport ne doit pas être reproduit partiellement sans l'approbation du laboratoire.
Sauf demande particulière et écrite du client, les échantillons sont conservés pendant 6 mois et les rapports pendant 10 ans.

DTA 164 rev 26

Page 1 / 1



Parc Edonia - Bât. R - Rue de la Terre Adélie - CS n° 66862
35768 SAINT-GREGOIRE CEDEX
Tél : 02.99.35.41.41
Fax : 02.99.35.41.42
www.itga.fr



Accréditation n° 1-5967

Portée disponible
sur www.cofrac.fr



L'accréditation du COFRAC atteste de la compétence des laboratoires pour les seuls essais couverts par l'accréditation qui sont identifiés par le symbole :

RAPPORT D'ESSAI N° IT142504-27744 EN DATE DU 02/05/2025

RECHERCHE ET IDENTIFICATION D'AMIANTE SUR UN PRELEVEMENT DE MATERIAU

Ce rapport d'essai ne concerne que les échantillons soumis à l'analyse tels qu'ils ont été reçus au laboratoire.

Client :

SOCOTEC ANTILLES GUYANE - AGENCE GUADELOUPE (S9713)
ENVOI RESULTAS
Centre Commercial la Rocade Grand Camp Nord
97142 LES ABYMES

Prélèvement :

Commande ITGA : IT1425-10212
Echantillon ITGA : IT142504-27744
Reçu au laboratoire le : 28/04/2025

Réf. Client : Le laboratoire n'est pas responsable des données fournies par le client qui sont simplement retranscrites ci-dessous.

Commande	2025-0210-COMGENDGP-M.BAUER DAVID
Dossier client	-
Echantillon	P015 - enduit + peinture - RDC - Pièce 14 - Mur
Description ITGA	Peinture / Enduit compact gris en vrac

Préparation Effectuée de façon à être représentative de l'échantillon conformément à l'arrêté du 1er octobre 2019 :

- Pour une analyse au Microscope Electronique à Transmission Analytique (META) en fonction de la nature de la prise d'essai :
 - (A) - Traitement mécanique en milieu aqueux
 - (B) - Traitement chimique et mécanique au chloroforme

Technique Analytique

- Microscopie Electronique à Transmission Analytique (parties pertinentes de la norme NF X 43-050) : Morphologie, EDX et diffraction électronique
- La détection de fibres d'amiante est garantie si la teneur est supérieure ou égale à 0,1 % en masse.

Résultat :

Fraction Analysée	Technique analytique (Méthode de préparation) et date d'analyse	Résultat	Variété d'amiante	Éléments analytiques
Peinture non séparable + Enduit compact gris en vrac non séparable	META (A) le 02/05/2025 Nombre de préparations : 1 Nombre de supports d'analyse : 2	Amiante non détecté (1)	---	Analyste : AYK (2)

(1) Aucune fibre d'amiante n'a été détectée, l'échantillon objet de l'essai peut éventuellement renfermer une teneur en fibre d'amiante inférieure à la limite de détection.

(2) Pour les couches réceptionnées en vrac et identifiées comme telles, la limite de détection est garantie uniquement sur la prise d'essai et non par couche.

Validé par : Ronan LE PENNEC Analyste

La reproduction de ce rapport d'essai n'est autorisée que sous sa forme intégrale ; ce rapport ne doit pas être reproduit partiellement sans l'approbation du laboratoire.
Sauf demande particulière et écrite du client, les échantillons sont conservés pendant 6 mois et les rapports pendant 10 ans.

DTA 164 rev 26

Page 1 / 1



Parc Edonia - Bât. R - Rue de la Terre Adélie - CS n° 66862
35768 SAINT-GREGOIRE CEDEX
Tél : 02.99.35.41.41
Fax : 02.99.35.41.42
www.itga.fr



Accréditation n° 1-5967

Portée disponible
sur www.cofrac.fr



L'accréditation du COFRAC atteste de la compétence des laboratoires pour les seuls essais couverts par l'accréditation qui sont identifiés par le symbole :

RAPPORT D'ESSAI N° IT142504-27745 EN DATE DU 02/05/2025 RECHERCHE ET IDENTIFICATION D'AMIANTE SUR UN PRELEVEMENT DE MATERIAU

Ce rapport d'essai ne concerne que les échantillons soumis à l'analyse tels qu'ils ont été reçus au laboratoire.

Client :

SOCOTEC ANTILLES GUYANE - AGENCE GUADELOUPE (S9713)
ENVOI RESULTAS
Centre Commercial la Rocade Grand Camp Nord
97142 LES ABYMES

Prélèvement :

Commande ITGA : IT1425-10212
Echantillon ITGA : IT142504-27745
Reçu au laboratoire le : 28/04/2025

Réf. Client : Le laboratoire n'est pas responsable des données fournies par le client qui sont simplement retranscrites ci-dessous.

Commande	2025-0210-COMGENDGP-M.BAUER DAVI D
Dossier client	-
Echantillon	P016 - chappe + peinture - RDC - Pièce 14 - Sol
Description ITGA	Peinture / Matériau compact gris en vrac

Préparation Effectuée de façon à être représentative de l'échantillon conformément à l'arrêté du 1er octobre 2019 :

- Pour une analyse au Microscope Electronique à Transmission Analytique (META) en fonction de la nature de la prise d'essai :
 - (A) - Traitement mécanique en milieu aqueux
 - (B) - Traitement chimique et mécanique au chloroforme

Technique Analytique

- Microscopie Electronique à Transmission Analytique (parties pertinentes de la norme NF X 43-050) : Morphologie, EDX et diffraction électronique
- La détection de fibres d'amiante est garantie si la teneur est supérieure ou égale à 0,1 % en masse.

Résultat :

Fraction Analysée	Technique analytique (Méthode de préparation) et date d'analyse	Résultat	Variété d'amiante	Éléments analytiques
Peinture non séparable + Matériau compact gris en vrac non séparable	META (A) le 02/05/2025 Nombre de préparations : 1 Nombre de supports d'analyse : 2	Amiante non détecté (1)	---	Analyste : DMI (2)

(1) Aucune fibre d'amiante n'a été détectée, l'échantillon objet de l'essai peut éventuellement renfermer une teneur en fibre d'amiante inférieure à la limite de détection.

(2) Pour les couches réceptionnées en vrac et identifiées comme telles, la limite de détection est garantie uniquement sur la prise d'essai et non par couche.

Validé par : Ronan LE PENNEC Analyste

La reproduction de ce rapport d'essai n'est autorisée que sous sa forme intégrale ; ce rapport ne doit pas être reproduit partiellement sans l'approbation du laboratoire.
Sauf demande particulière et écrite du client, les échantillons sont conservés pendant 6 mois et les rapports pendant 10 ans.

DTA 164 rev 26

Page 1 / 1



Parc Edonia - Bât. R - Rue de la Terre Adélie - CS n° 66862
35768 SAINT-GREGOIRE CEDEX
Tél : 02.99.35.41.41
Fax : 02.99.35.41.42
www.itga.fr



Accréditation n° 1-5967

Portée disponible
sur www.cofrac.fr



L'accréditation du COFRAC atteste de la compétence des laboratoires pour les seuls essais couverts par l'accréditation qui sont identifiés par le symbole :

RAPPORT D'ESSAI N° IT142504-27746 EN DATE DU 02/05/2025 RECHERCHE ET IDENTIFICATION D'AMIANTE SUR UN PRELEVEMENT DE MATERIAU

Ce rapport d'essai ne concerne que les échantillons soumis à l'analyse tels qu'ils ont été reçus au laboratoire.

Client :

SOCOTEC ANTILLES GUYANE - AGENCE GUADELOUPE (S9713)
ENVOI RESULTAS
Centre Commercial la Rocade Grand Camp Nord
97142 LES ABYMES

Prélèvement :

Commande ITGA : IT1425-10212
Echantillon ITGA : IT142504-27746
Reçu au laboratoire le : 28/04/2025

Réf. Client :

Le laboratoire n'est pas responsable des données fournies par le client qui sont simplement retranscrites ci-dessous.

Commande	2025-0210-COMGENDGP-M.BAUER DAVID
Dossier client	-
Echantillon	P017 - enduit + peinture - Parties extérieures - Façades extérieures NE - Mur
Description ITGA	Peinture / Enduit compact gris en vrac

Préparation

Effectuée de façon à être représentative de l'échantillon conformément à l'arrêté du 1er octobre 2019 :

- Pour une analyse au Microscopie Electronique à Transmission Analytique (META) en fonction de la nature de la prise d'essai :
 - (A) - Traitement mécanique en milieu aqueux
 - (B) - Traitement chimique et mécanique au chloroforme

Technique Analytique

- Microscopie Electronique à Transmission Analytique (parties pertinentes de la norme NF X 43-050) : Morphologie, EDX et diffraction électronique
- La détection de fibres d'amiante est garantie si la teneur est supérieure ou égale à 0,1 % en masse.

Résultat :

Fraction Analysée	Technique analytique (Méthode de préparation) et date d'analyse	Résultat	Variété d'amiante	Éléments analytiques
Peinture non séparable + Enduit compact gris en vrac non séparable	META (A) le 02/05/2025 Nombre de préparations : 1 Nombre de supports d'analyse : 2	Amiante non détecté (1)	---	Analyste : SYK (2)

(1) Aucune fibre d'amiante n'a été détectée, l'échantillon objet de l'essai peut éventuellement renfermer une teneur en fibre d'amiante inférieure à la limite de détection.

(2) Pour les couches réceptionnées en vrac et identifiées comme telles, la limite de détection est garantie uniquement sur la prise d'essai et non par couche.

Validé par : Ronan LE PENNEC Analyste

La reproduction de ce rapport d'essai n'est autorisée que sous sa forme intégrale ; ce rapport ne doit pas être reproduit partiellement sans l'approbation du laboratoire.
Sauf demande particulière et écrite du client, les échantillons sont conservés pendant 6 mois et les rapports pendant 10 ans.

DTA 164 rev 26

Page 1 / 1



Parc Edonia - Bât. R - Rue de la Terre Adélie - CS n° 66862
35768 SAINT-GREGOIRE CEDEX
Tél : 02.99.35.41.41
Fax : 02.99.35.41.42
www.itga.fr



Accréditation n° 1-5967

Portée disponible
sur www.cofrac.fr



L'accréditation du COFRAC atteste de la compétence des laboratoires pour les seuls essais couverts par l'accréditation qui sont identifiés par le symbole :

RAPPORT D'ESSAI N° IT142504-27747 EN DATE DU 02/05/2025 RECHERCHE ET IDENTIFICATION D'AMIANTE SUR UN PRELEVEMENT DE MATERIAU

Ce rapport d'essai ne concerne que les échantillons soumis à l'analyse tels qu'ils ont été reçus au laboratoire.

Client :

SOCOTEC ANTILLES GUYANE - AGENCE GUADELOUPE (S9713)
ENVOI RESULTAS
Centre Commercial la Rocade Grand Camp Nord
97142 LES ABYMES

Prélèvement :

Commande ITGA : IT1425-10212
Echantillon ITGA : IT142504-27747
Reçu au laboratoire le : 28/04/2025

Réf. Client : Le laboratoire n'est pas responsable des données fournies par le client qui sont simplement retranscrites ci-dessous.

Commande	2025-0210-COMGENDGP-M.BAUER DAVI D
Dossier client	-
Echantillon	P018 - enduit + peinture - Parties extérieures - Façades extérieures NO - Mur
Description ITGA	Peinture / Enduit compact gris en vrac

Préparation Effectuée de façon à être représentative de l'échantillon conformément à l'arrêté du 1er octobre 2019 :

- Pour une analyse au Microscopie Electronique à Transmission Analytique (META) en fonction de la nature de la prise d'essai :
 - (A) - Traitement mécanique en milieu aqueux
 - (B) - Traitement chimique et mécanique au chloroforme

Technique Analytique

- Microscopie Electronique à Transmission Analytique (parties pertinentes de la norme NF X 43-050) : Morphologie, EDX et diffraction électronique
- La détection de fibres d'amiante est garantie si la teneur est supérieure ou égale à 0,1 % en masse.

Résultat :

Fraction Analysée	Technique analytique (Méthode de préparation) et date d'analyse	Résultat	Variété d'amiante	Éléments analytiques
Peinture non séparable + Enduit compact gris en vrac non séparable	META (A) le 02/05/2025 Nombre de préparations : 1 Nombre de supports d'analyse : 2	Amiante non détecté (1)	---	Analyste : DMI (2)

(1) Aucune fibre d'amiante n'a été détectée, l'échantillon objet de l'essai peut éventuellement renfermer une teneur en fibre d'amiante inférieure à la limite de détection.

(2) Pour les couches réceptionnées en vrac et identifiées comme telles, la limite de détection est garantie uniquement sur la prise d'essai et non par couche.

Validé par : Ronan LE PENNEC Analyste

La reproduction de ce rapport d'essai n'est autorisée que sous sa forme intégrale ; ce rapport ne doit pas être reproduit partiellement sans l'approbation du laboratoire.
Sauf demande particulière et écrite du client, les échantillons sont conservés pendant 6 mois et les rapports pendant 10 ans.

DTA 164 rev 26

Page 1 / 1



Parc Edonia - Bât. R - Rue de la Terre Adélie - CS n° 66862
35768 SAINT-GREGOIRE CEDEX
Tél : 02.99.35.41.41
Fax : 02.99.35.41.42
www.itga.fr



Accréditation n° 1-5967

Portée disponible
sur www.cofrac.fr



L'accréditation du COFRAC atteste de la compétence des laboratoires pour les seuls essais couverts par l'accréditation qui sont identifiés par le symbole :

RAPPORT D'ESSAI N° IT142504-27748 EN DATE DU 02/05/2025

RECHERCHE ET IDENTIFICATION D'AMIANTE SUR UN PRELEVEMENT DE MATERIAU

Ce rapport d'essai ne concerne que les échantillons soumis à l'analyse tels qu'ils ont été reçus au laboratoire.

Client :

SOCOTEC ANTILLES GUYANE - AGENCE GUADELOUPE (S9713)
ENVOI RESULTAS
Centre Commercial la Rocade Grand Camp Nord
97142 LES ABYMES

Prélèvement :

Commande ITGA : IT1425-10212
Echantillon ITGA : IT142504-27748
Reçu au laboratoire le : 28/04/2025

Réf. Client : Le laboratoire n'est pas responsable des données fournies par le client qui sont simplement retranscrites ci-dessous.

Commande	2025-0210-COMGENDGP-M.BAUER DAVID
Dossier client	-
Echantillon	P019 - enduit + peinture - RDC - Pièce 11 - Mur
Description ITGA	Peinture / Enduit compact gris en vrac

Préparation Effectuée de façon à être représentative de l'échantillon conformément à l'arrêté du 1er octobre 2019 :

- Pour une analyse au Microscope Electronique à Transmission Analytique (META) en fonction de la nature de la prise d'essai :
 - (A) - Traitement mécanique en milieu aqueux
 - (B) - Traitement chimique et mécanique au chloroforme

Technique Analytique

- Microscopie Electronique à Transmission Analytique (parties pertinentes de la norme NF X 43-050) : Morphologie, EDX et diffraction électronique
- La détection de fibres d'amiante est garantie si la teneur est supérieure ou égale à 0,1 % en masse.

Résultat :

Fraction Analysée	Technique analytique (Méthode de préparation) et date d'analyse	Résultat	Variété d'amiante	Éléments analytiques
Peinture non séparable + Enduit compact gris en vrac non séparable	META (A) le 02/05/2025 Nombre de préparations : 1 Nombre de supports d'analyse : 2	Amiante non détecté (1)	---	Analyste : SYK (2)

(1) Aucune fibre d'amiante n'a été détectée, l'échantillon objet de l'essai peut éventuellement renfermer une teneur en fibre d'amiante inférieure à la limite de détection.

(2) Pour les couches réceptionnées en vrac et identifiées comme telles, la limite de détection est garantie uniquement sur la prise d'essai et non par couche.

Validé par : Ronan LE PENNEC Analyste

La reproduction de ce rapport d'essai n'est autorisée que sous sa forme intégrale ; ce rapport ne doit pas être reproduit partiellement sans l'approbation du laboratoire.
Sauf demande particulière et écrite du client, les échantillons sont conservés pendant 6 mois et les rapports pendant 10 ans.

DTA 164 rev 26

Page 1 / 1



Parc Edonia - Bât. R - Rue de la Terre Adélie - CS n° 66862
35768 SAINT-GREGOIRE CEDEX
Tél : 02.99.35.41.41
Fax : 02.99.35.41.42
www.itga.fr



Accréditation n° 1-5967

Portée disponible
sur www.cofrac.fr



L'accréditation du COFRAC atteste de la compétence des laboratoires pour les seuls essais couverts par l'accréditation qui sont identifiés par le symbole :

RAPPORT D'ESSAI N° IT142504-27749 EN DATE DU 02/05/2025

RECHERCHE ET IDENTIFICATION D'AMIANTE SUR UN PRELEVEMENT DE MATERIAU

Ce rapport d'essai ne concerne que les échantillons soumis à l'analyse tels qu'ils ont été reçus au laboratoire.

Client :

SOCOTEC ANTILLES GUYANE - AGENCE GUADELOUPE (S9713)
ENVOI RESULTAS
Centre Commercial la Rocade Grand Camp Nord
97142 LES ABYMES

Prélèvement :

Commande ITGA : IT1425-10212
Echantillon ITGA : IT142504-27749
Reçu au laboratoire le : 28/04/2025

Réf. Client : Le laboratoire n'est pas responsable des données fournies par le client qui sont simplement retranscrites ci-dessous.

Commande	2025-0210-COMGENDGP-M.BAUER DAVI D
Dossier client	-
Echantillon	P020 - chappe + peinture - Parties extérieures - Sol
Description ITGA	Peinture / Matériau bitumineux noir / Matériau compact gris en faible quantité

Préparation Effectuée de façon à être représentative de l'échantillon conformément à l'arrêté du 1er octobre 2019 :

- Pour une analyse au Microscope Electronique à Transmission Analytique (META) en fonction de la nature de la prise d'essai :
 - (A) - Traitement mécanique en milieu aqueux
 - (B) - Traitement chimique et mécanique au chloroforme

Technique Analytique

- Microscopie Electronique à Transmission Analytique (parties pertinentes de la norme NF X 43-050) : Morphologie, EDX et diffraction électronique
- La détection de fibres d'amiante est garantie si la teneur est supérieure ou égale à 0,1 % en masse.

Résultat :

Fraction Analysée	Technique analytique (Méthode de préparation) et date d'analyse	Résultat	Variété d'amiante	Éléments analytiques
Peinture non séparable + Matériau bitumineux noir non séparable + Matériau compact gris en faible quantité non séparable	META (B) le 02/05/2025 Nombre de préparations : 1 Nombre de supports d'analyse : 2	Amiante non détecté (1)	---	Analyste : LDA (2)

(1) Aucune fibre d'amiante n'a été détectée, l'échantillon objet de l'essai peut éventuellement renfermer une teneur en fibre d'amiante inférieure à la limite de détection.

(2) Pour les couches non-séparables et identifiées comme telles, la limite de détection est garantie sur la prise d'essai. La limite de détection est garantie sur chaque couche si la prise d'essai contient au plus 2 couches en quantité suffisante pour analyse.

Validé par : Ronan LE PENNEC Analyste

La reproduction de ce rapport d'essai n'est autorisée que sous sa forme intégrale ; ce rapport ne doit pas être reproduit partiellement sans l'approbation du laboratoire.
Sauf demande particulière et écrite du client, les échantillons sont conservés pendant 6 mois et les rapports pendant 10 ans.

DTA 164 rev 26

Page 1 / 1



Parc Edonia - Bât. R - Rue de la Terre Adélie - CS n° 66862
35768 SAINT-GREGOIRE CEDEX
Tél : 02.99.35.41.41
Fax : 02.99.35.41.42
www.itga.fr



Accréditation n° 1-5967

Portée disponible
sur www.cofrac.fr



L'accréditation du COFRAC atteste de la compétence des laboratoires pour les seuls essais couverts par l'accréditation qui sont identifiés par le symbole : ►

RAPPORT D'ESSAI N° IT142504-27750 EN DATE DU 02/05/2025 RECHERCHE ET IDENTIFICATION D'AMIANTE SUR UN PRELEVEMENT DE MATERIAU

Ce rapport d'essai ne concerne que les échantillons soumis à l'analyse tels qu'ils ont été reçus au laboratoire.

Client :

SOCOTEC ANTILLES GUYANE - AGENCE GUADELOUPE (S9713)
ENVOI RESULTAS
Centre Commercial la Rocade Grand Camp Nord
97142 LES ABYMES

Prélèvement :

Commande ITGA : IT1425-10212
Echantillon ITGA : IT142504-27750
Reçu au laboratoire le : 28/04/2025

Réf. Client : Le laboratoire n'est pas responsable des données fournies par le client qui sont simplement retranscrites ci-dessous.

Commande	2025-0210-COMGENDGP-M.BAUER DAVID
Dossier client	-
Echantillon	P021 - enduit + peinture - RDC - Pièce 11 - Sol
Description ITGA	Carrelage / Colle blanche en vrac / Joint cassant blanc en vrac

Préparation Effectuée de façon à être représentative de l'échantillon conformément à l'arrêté du 1er octobre 2019 :

- Pour une analyse au Microscopie Electronique à Transmission Analytique (META) en fonction de la nature de la prise d'essai :
 - (A) - Traitement mécanique en milieu aqueux
 - (B) - Traitement chimique et mécanique au chloroforme

Technique Analytique

- Microscopie Electronique à Transmission Analytique (parties pertinentes de la norme NF X 43-050) : Morphologie, EDX et diffraction électronique
La détection de fibres d'amiante est garantie si la teneur est supérieure ou égale à 0,1 % en masse.

Résultat :

Fraction Analysée	Technique analytique (Méthode de préparation) et date d'analyse	Résultat	Variété d'amiante	Éléments analytiques
Carrelage	Non analysé			
► Colle blanche en vrac + Joint cassant blanc en vrac	META (A) le 02/05/2025 Nombre de préparations : 1 Nombre de supports d'analyse : 2	Amiante non détecté (1)	---	Analyste : AYK (2)

(1) Aucune fibre d'amiante n'a été détectée, l'échantillon objet de l'essai peut éventuellement renfermer une teneur en fibre d'amiante inférieure à la limite de détection.

(2) Pour les couches réceptionnées en vrac et identifiées comme telles, la limite de détection est garantie uniquement sur la prise d'essai et non par couche.

Les couches formalisées en gras dans la description ITGA ont été identifiées par le laboratoire alors qu'elles n'avaient pas été distinguées par le client. Si les couches étaient susceptibles de contenir de l'amiante par nature elles ont fait l'objet d'une analyse.

Dans le cas d'une demande d'analyse de couche(s) spécifique(s), seules les couches non distinguables à l'œil nu par le client, ont été analysées.

Validé par : Ronan LE PENNEC Analyste

La reproduction de ce rapport d'essai n'est autorisée que sous sa forme intégrale ; ce rapport ne doit pas être reproduit partiellement sans l'approbation du laboratoire.
Sauf demande particulière et écrite du client, les échantillons sont conservés pendant 6 mois et les rapports pendant 10 ans.

DTA 164 rev 26

Page 1 / 1



Parc Edonia - Bât. R - Rue de la Terre Adélie - CS n° 66862
35768 SAINT-GREGOIRE CEDEX
Tél : 02.99.35.41.41
Fax : 02.99.35.41.42
www.itga.fr



Accréditation n° 1-5967

Portée disponible
sur www.cofrac.fr



L'accréditation du COFRAC atteste de la compétence des laboratoires pour les seuls essais couverts par l'accréditation qui sont identifiés par le symbole :

RAPPORT D'ESSAI N° IT142504-27751 EN DATE DU 02/05/2025

RECHERCHE ET IDENTIFICATION D'AMIANTE SUR UN PRELEVEMENT DE MATERIAU

Ce rapport d'essai ne concerne que les échantillons soumis à l'analyse tels qu'ils ont été reçus au laboratoire.

Client :

SOCOTEC ANTILLES GUYANE - AGENCE GUADELOUPE (S9713)
ENVOI RESULTAS
Centre Commercial la Rocade Grand Camp Nord
97142 LES ABYMES

Prélèvement :

Commande ITGA : IT1425-10212
Echantillon ITGA : IT142504-27751
Reçu au laboratoire le : 28/04/2025

Réf. Client : Le laboratoire n'est pas responsable des données fournies par le client qui sont simplement retranscrites ci-dessous.

Commande	2025-0210-COMGENDGP-M.BAUER DAVI D
Dossier client	-
Echantillon	P022 - enduit + peinture - RDC - Pièce 11 - Plafond
Description ITGA	Peinture / Enduit compact gris en vrac

Préparation Effectuée de façon à être représentative de l'échantillon conformément à l'arrêté du 1er octobre 2019 :

- Pour une analyse au Microscope Electronique à Transmission Analytique (META) en fonction de la nature de la prise d'essai :
 - (A) - Traitement mécanique en milieu aqueux
 - (B) - Traitement chimique et mécanique au chloroforme

Technique Analytique

- Microscopie Electronique à Transmission Analytique (parties pertinentes de la norme NF X 43-050) : Morphologie, EDX et diffraction électronique
- La détection de fibres d'amiante est garantie si la teneur est supérieure ou égale à 0,1 % en masse.

Résultat :

Fraction Analysée	Technique analytique (Méthode de préparation) et date d'analyse	Résultat	Variété d'amiante	Éléments analytiques
Peinture non séparable + Enduit compact gris en vrac non séparable	META (A) le 02/05/2025 Nombre de préparations : 2 Nombre de supports d'analyse : 4	Amiante non détecté (1)	---	Analyste : DMI (2)

(1) Aucune fibre d'amiante n'a été détectée, l'échantillon objet de l'essai peut éventuellement renfermer une teneur en fibre d'amiante inférieure à la limite de détection.

(2) Pour les couches réceptionnées en vrac et identifiées comme telles, la limite de détection est garantie uniquement sur la prise d'essai et non par couche.

Validé par : Ronan LE PENNEC Analyste

La reproduction de ce rapport d'essai n'est autorisée que sous sa forme intégrale ; ce rapport ne doit pas être reproduit partiellement sans l'approbation du laboratoire.
Sauf demande particulière et écrite du client, les échantillons sont conservés pendant 6 mois et les rapports pendant 10 ans.

DTA 164 rev 26

Page 1 / 1



Parc Edonia - Bât. R - Rue de la Terre Adélie - CS n° 66862
35768 SAINT-GREGOIRE CEDEX
Tél : 02.99.35.41.41
Fax : 02.99.35.41.42
www.itga.fr



Accréditation n° 1-5967

Portée disponible
sur www.cofrac.fr



L'accréditation du COFRAC atteste de la compétence des laboratoires pour les seuls essais couverts par l'accréditation qui sont identifiés par le symbole :

RAPPORT D'ESSAI N° IT142504-27752 EN DATE DU 02/05/2025 RECHERCHE ET IDENTIFICATION D'AMIANTE SUR UN PRELEVEMENT DE MATERIAU

Ce rapport d'essai ne concerne que les échantillons soumis à l'analyse tels qu'ils ont été reçus au laboratoire.

Client :

SOCOTEC ANTILLES GUYANE - AGENCE GUADELOUPE (S9713)
ENVOI RESULTAS
Centre Commercial la Rocade Grand Camp Nord
97142 LES ABYMES

Prélèvement :

Commande ITGA : IT1425-10212
Echantillon ITGA : IT142504-27752
Reçu au laboratoire le : 28/04/2025

Réf. Client : Le laboratoire n'est pas responsable des données fournies par le client qui sont simplement retranscrites ci-dessous.

Commande	2025-0210-COMGENDGP-M.BAUER DAVID
Dossier client	-
Echantillon	P023 - enduit + peinture - Parties extérieures - Appuie fenêtre
Description ITGA	Peinture / Enduit compact gris en vrac hétérogène

Préparation Effectuée de façon à être représentative de l'échantillon conformément à l'arrêté du 1er octobre 2019 :

- Pour une analyse au Microscope Electronique à Transmission Analytique (META) en fonction de la nature de la prise d'essai :
 - (A) - Traitement mécanique en milieu aqueux
 - (B) - Traitement chimique et mécanique au chloroforme

Technique Analytique

- Microscopie Electronique à Transmission Analytique (parties pertinentes de la norme NF X 43-050) : Morphologie, EDX et diffraction électronique
- La détection de fibres d'amiante est garantie si la teneur est supérieure ou égale à 0,1 % en masse.

Résultat :

Fraction Analysée	Technique analytique (Méthode de préparation) et date d'analyse	Résultat	Variété d'amiante	Éléments analytiques
Peinture non séparable + Enduit compact gris en vrac hétérogène non séparable	META (A) le 02/05/2025 Nombre de préparations : 1 Nombre de supports d'analyse : 2	Amiante non détecté (1)	---	Analyste : AYK (2)

(1) Aucune fibre d'amiante n'a été détectée, l'échantillon objet de l'essai peut éventuellement renfermer une teneur en fibre d'amiante inférieure à la limite de détection.

(2) Pour les couches réceptionnées en vrac et identifiées comme telles, la limite de détection est garantie uniquement sur la prise d'essai et non par couche.

Validé par : Ronan LE PENNEC Analyste

La reproduction de ce rapport d'essai n'est autorisée que sous sa forme intégrale ; ce rapport ne doit pas être reproduit partiellement sans l'approbation du laboratoire.
Sauf demande particulière et écrite du client, les échantillons sont conservés pendant 6 mois et les rapports pendant 10 ans.

DTA 164 rev 26

Page 1 / 1

ANNEXE 4 - AUTRES DOCUMENTS

ANNEXE 5 - CERTIFICAT DE COMPETENCES



Certificat de compétences Diagnostiqueur Immobilier N°944

Monsieur MATOU Jérôme

Amiante sans mention

Selon arrêté du 24 Décembre 2021

Amiante

Date d'effet : 25/04/2022 : - Date d'expiration : 24/04/2029

Amiante avec mention

Selon arrêté du 24 Décembre 2021

Missions spécifiques, bâtiments complexes

Date d'effet : 25/04/2022 : - Date d'expiration : 24/04/2029

Electricité

Selon arrêté du 24 Décembre 2021

Etat de l'installation intérieure électricité

Date d'effet : 06/03/2023 : - Date d'expiration : 05/03/2030

Termites Métropole

Selon arrêté du 24 Décembre 2021

Etat relatif à la présence de termites dans les bâtiments

Date d'effet : 04/07/2022 : - Date d'expiration : 03/07/2029

Termites OM

Selon arrêté du 24 Décembre 2021

Etat relatif à la présence de termites dans les bâtiments

Date d'effet : 04/07/2022 : - Date d'expiration : 03/07/2029

Ce certificat est émis pour servir et valoir ce que de droit,
Edité le 06/03/2023, à Pessac par MOLEZUN Jean-Jacques Président.

Siège : 25, avenue Léonard de Vinci – 33600 PESSAC
Salles d'examen : 71/73, rue Desnouettes – 75015 PARIS
Tél : 05.33.89.39.30 – Mail : contact@lcp-certification.fr - site : www.lcp-certification.fr
SAS au capital de 15000€ - SIRET : 80914919800032 – RCS BORDEAUX – 809 149 198 -- Code APE : 7022 Z
Enr487@ LE CERTIFICAT V011 du 10-01-2022



ANNEXE 6 - ATTESTATION D'ASSURANCE

Votre intermédiaire
MARSH SAS
Département Construction
Tour Ariane
5, Place des Pyramides
La Défense 9
92088 Paris La Défense Cedex

☎ 01 41 34 50 00

☎ 01 41 34 55 00

N°ORIAS 07 001 037
Site ORIAS www.orias.fr

Votre contrat

Construction : Responsabilité
civile professionnelle et
exploitation

Vos références

Contrat : **37503519275087**
Client : **0010834120**



Assurance et Banque

SOCOTEC ANTILLES GUYANE SAS
Centre Commercial La Rocade
Grand Camp nord
97142 Abymes

ATTESTATION D'ASSURANCE

L'entreprise d'assurance AXA France IARD atteste que :

SOCOTEC ANTILLES GUYANE SAS
Centre Commercial La Rocade
Grand Camp nord
97142 Abymes

N°SIREN : 321 058 299 R.C.S. Pointe-à-Pitre

Est bénéficiaire des garanties du contrat d'assurance n° 37503519275087 pour la période du 01/01/2024 au 31/12/2024.

Ce contrat garanti l'ensemble de ses responsabilités civiles professionnelle et exploitation encourues du fait des missions qui lui sont confiées, à hauteur de 1.500.000 € par sinistre, notamment :

- les missions relatives à l'établissement de l'état mentionnant la présence ou l'absence de matériaux ou produits contenant de l'amiante, prévu à l'article L.1334 - 13 du Code de la Santé Publique ainsi que toutes autres missions de vérification technique.
- Les missions relatives à l'établissement du diagnostic de performance énergétique prévu à l'article L.134-1 du code de la construction et de l'habitation.
- les missions relatives à l'établissement de l'état des installations intérieures de gaz prévu à l'article L.134-6 du code de la construction et de l'habitation.
- les missions relatives à l'établissement de l'état des installations électriques prévu à l'article L.134-7 du code de la construction et de l'habitation.
- les missions relatives à l'établissement de l'état relatif à la présence de termites dans les bâtiments prévu à l'article L.133-6 du code de la construction et de l'habitation.
- Les missions de diagnostic ou de vérification relatives à la présence de plomb dans les bâtiments ainsi que les missions relatives à l'établissement du constat de risque d'exposition au plomb prévu aux articles L.1334-5 et L.1334-6 du code de la santé publique.

La présente attestation ne peut engager l'assureur au-delà des clauses et conditions du contrat auquel elle se réfère.

Nanterre le 27/11/2023

POUR LA SOCIETE :

Guillaume BORIE

Directeur Général Délégué d'AXA France

AXA France IARD - SA au capital de 214 799 020 € - 722 057 460 RCS Nanterre. TVA intracommunautaire n° FR 14 722 057 460. AXA France Vie - SA au capital de 487 725 072,50 € - 310 499 959 RCS Nanterre. AXA Assurances IARD Mutuelle - Société d'Assurance Mutuelle contre l'incendie, les accidents et risques divers. Siren 775 899 309. TVA intracommunautaire n° FR 39 775 899 309. AXA Assurances Vie Mutuelle - Société d'Assurance Mutuelle sur la vie et de capitalisation - Siren 353 457 245 - Siège social : 212, Terrasse de l'Arche 92727 Nanterre Cedex. Juridica - SA au capital de 14 627 554,65 € - 572 079 150 RCS Versailles - Siège social : 1, place Victorien Sardou 78160 Marly-le-Roi. AXA Antilles France Assurances - SA au capital de 21 275 660 6651 292 724 RCS Nanterre - Siège social : 6, rue André Gide 92320 Châtillon TVA intracommunautaire n° FR 81 451 392 724. Entreprises régies par le Code des assurances.